23ª REUNIÓN NACIONAL SEH-LELHA

17ª Reunión Nacional

Asociación Española de Enfermería de Hipertensión y Riesgo Cardiovascular (EHRICA)

6ª Jornada

para Farmacéuticos Comunitarios (SEFAC)

PROGRAMA

15 y 16 de Marzo

Palacio de Congresos

ZARAGOZA

2018

www.congresoseh-lelha.es

SOCIEDAD ESPAÑOLA DE HIPERTENSIÓN
LIGA ESPAÑOLA PARA LA LUCHA CONTRA LA HIPERTENSIÓN ARTERIAL

#sehlelha18

Secretaría técnica:

Fase20 congresos

C/ Narváez 15 1ºizq - 28009 Madrid
Tel. 902 430 960 - Fax: 902 430 959
info@fase20.com - www.fase20.com

BIENVENIDA

Estimados compañeros,

En nombre de toda la Junta Directiva, queremos daros la bienvenida a la Reunión Nacional de la Sociedad Española de Hipertensión-Liga Española para la Lucha contra la Hipertensión Arterial (SEH-LELHA) que tiene lugar en el Palacio de Congresos de Zaragoza estos días 15 y 16 de marzo de 2018.

El objetivo de la Junta Directiva de la SEH-LELHA es mantener esta reunión como el encuentro nacional de referencia en la investigación de la Prevención del Riesgo Cardiovascular y su manejo en la práctica clínica diaria.

Con esta intención, nuestra reunión congrega a todos los profesionales implicados en el diagnóstico y tratamiento de los pacientes hipertensos con otros factores de riesgo cardiovascular, tanto personal facultativo como de Enfermería y de Farmacia, y tanto en el ámbito de la Atención Primaria como de la Hospitalaria.

Hemos trabajado siguiendo estas directrices para que el programa científico pueda dar respuesta al interés de todos los profesionales que nos damos cita en la Reunión Nacional de la SEH-LELHA, así como para poder atender a nuestros pacientes en la práctica diaria de la forma más eficaz posible.

Agradecemos el envío de vuestros trabajos así como vuestra asistencia a esta 23ª Reunión Nacional de la SEH-LELHA en la magnífica ciudad de Zaragoza, donde podemos disfrutar de sus excelentes comunicaciones y el agradable entorno de la misma.

Os deseamos que disfrutéis de estos días de ciencia,

Julián Segura
Presidente de SEH-LELHA

JUNTA DIRECTIVA

Presidente

Julián Segura de La Morena
(Madrid)

Vicepresidente

Francisco Morales Olivas
(Valencia)

Secretario

Manuel Gorostidi Pérez
(Oviedo)

Tesorero

Ernest Vinyoles Bargalló
(Barcelona)

Vocales

María Abad Cardiel
(Madrid)

Miguel Camafort Babkowski
(Barcelona)

María Teresa Gijón Conde
(Madrid)

Enrique Martín Riobóo
(Córdoba)

COMITÉ LOCAL

Presidente

Jesús Cebollada del Hoyo
(Zaragoza)

Vicepresidente

Pablo Sánchez-Rubio Lezcano
(Huesca)

Vocales

José Manuel Cucalón Arenal
(Zaragoza)

Ramón Gascón Becerril
(Zaragoza)

José Antonio Gimeno Orna
(Zaragoza)

Antonio Martínez-Barseló
(Teruel)

Luis Otegui Ilarduya
(Zaragoza)

Alberto Sanjuán Hernández Franch
(Zaragoza)

REVISORES DE COMUNICACIONES

María Abad Cardiel
(Madrid)

José Abellán Alemán
(Murcia)

Carles Albaladejo Blanco
(Barcelona)

Beatriz Álvarez Álvarez
(Madrid)

Pedro Armario
(Barcelona)

José Ramón Banegas Banegas
(Madrid)

Mencia Benítez Camps
(Barcelona)

Francesca Calero González-Nicolas
(Barcelona)

Eva Calvo Bonacho
(Madrid)

Miguel Camafort Babkowski
(Barcelona)

Aleix Cases Amenós
(Barcelona)

Gabriel Coll de Tuero
(Gerona)

Antoní Dalfó i Baqué
(Barcelona)

Mariano de la Figuera Von Wichmann
(Barcelona)

Juan Antonio Divisón Garrote
(Albacete)

Mònica Domènech Feria-Carot
(Barcelona)

Lorenzo Fácila Rubio
(Valencia)

Ángela Felip Benach
(Barcelona)

Patricia Fernández Llama
(Barcelona)

Francisco Fernández Vega
(Oviedo)

Josep Franch Nadal
(Barcelona)

Alberto Galgo Nafría
(Madrid)

José Antonio García Donaire
(Madrid)

Teresa Gijón Conde
(Madrid)

Vicente Gil Guillén
(Alicante)

Vicente Giner Galván
(Alicante)

Olga González Albarrán
(Madrid)

Manuel Gorostidi Pérez
(Oviedo)

Auxiliadora Graciani
(Madrid)

Rafael Marín Iranzo
(Oviedo)

Emilio Márquez Contreras
(Huelva)

Enrique Martín Riobóo
(Córdoba)

Pilar Mazón Ramos
(Santiago de Compostela)

Lucas Mengual Martínez
(Barcelona)

Francisco Morales Olivas
(Valencia)

Blanca Novella Arribas
(Madrid)

Antonio Pose Reino
(La Coruña)

Miguel Ángel Prieto Díaz
(Oviedo)

Enrique Rodilla Sala
(Valencia)

José Carlos Rodríguez Pérez
(Las Palmas de Gran Canaria)

Antonio Ruiz García
(Madrid)

Laia Sans Atxer
(Barcelona)

Rafael Santamaría Olmo
(Córdoba)

Cristina Sierra Benito
(Barcelona)

Javier Sobrino Martínez
(Barcelona)

Núria Soldevila Bacardit
(Barcelona)

Gerard Torres Cortada
(Lérida)

Susana Vázquez González
(Barcelona)

Mª Antonia Vila Coll
(Barcelona)

Ernest Vinyoles Bargalló
(Barcelona)

23ª REUNIÓN NACIONAL SEH-LELHA

JUEVES 15 DE MARZO

12.00-15.00h. Curso Precongreso: Hipertensión al día en 6 preguntas

Sala: Auditorio

Patrocinado por:
LABORATORIOS ESTEVE

Directores:
Francisco Morales Olivas
Valencia.

Manuel Gorostidi Pérez
Oviedo.

12.00-12.05h. Presentación del Curso

12.05-12.30h. ¿Hay consenso en los objetivos de control de la HTA?

Ernest Vinyoles Bargalló
Barcelona.

12.30-12.55h. ¿Cuáles son las mejores estrategias para combinar fármacos antihipertensivos?

Manuel Gorostidi Pérez
Oviedo.

12.55-13.20h. ¿Cómo manejar la HTA resistente?

Miguel Camafort Babkowski
Barcelona.

13.20-13.30h. Pausa

13.30-13.55h. ¿Cómo tratar al hipertenso con diabetes y enfermedad renal?

Esther Rubio González
Madrid.

13.55-14.25h. ¿Es la polimedicación un riesgo en el paciente hipertenso?

Francisco Morales Olivas
Valencia.

14.25-14.50h. ¿Qué se dice en las Redes Sociales de la nueva definición americana de la HTA?

Mª Teresa Gijón Conde
Madrid.

14.50-14.55h. Consideraciones finales

14.55-15.00h. Foto y Fin del Curso

12.00-15.00h. Concurso de Casos Clínicos

Sala Multiusos A

Moderadores:
José Abellán Alemán
Murcia.

Julián Segura de la Morena
Madrid.

Rafael Crespo Sabaris
La Rioja.

14.30-16.00h. Almuerzo Picnic

Sala Multiusos C

15.00-16.00h. Mesa Redonda: HTA resistente: un reto también

Sala: Auditorio

Moderadora:
Anna Oliveras Serrano
Barcelona.

HTA resistente o refractaria: Características diferenciales

Pedro Armario
Barcelona.

Manejo de la HTA resistente desde Atención Primaria
Ernest Vinyoles Bargalló
Barcelona.

16.00-16.15h. Inauguración oficial

Sala: Auditorio

16.15-17.00h. Conferencia Socio de Honor: Condiciones ideales para la medida de la presión arterial

Sala: Auditorio

Luis Miguel Ruilope Urioste
Madrid.

17.00-17.30h. Pausa Café

17.00-17.30h. Defensa de Comunicaciones Pósters. Sesión 1

e-Póster 1

Moderador:
José Manuel Cucalón Arenal
Zaragoza.

17.00-17.30h. Defensa de Comunicaciones Pósters. Sesión 2

e-Póster 2

Moderador:
Alberto Sanjuan Hernández Franch
Zaragoza.

17.00-17.30h. Defensa de Comunicaciones Pósters. Sesión 3

e-Póster 3

Moderador:
Luis Otegui Ilarduya
Zaragoza.

17.00-17.30h. Defensa de Comunicaciones Pósters. Sesión 4

e-Póster 4

Moderador:
Patricia Fernández Llama
Barcelona.

17.00-17.30h. Defensa de Comunicaciones Pósters. Sesión 5

e-Póster 5

Moderador:
Enrique Rodilla Sala
Valencia.

17.30-18.30h. Sesión Conjunta con EHRICA: Desarrollo precoz de la hipertensión arterial

Sala: Auditorio

Patrocinado por: **MENARINI**

Moderadores:
María Abad Cardiel
Madrid.

Mariano de la Figuera Von Wichmann
Barcelona.

Factores implicados en el desarrollo de hipertensión
Empar Lurbe i Ferrer
Madrid.

Manejo terapéutico de la hipertensión de inicio precoz
Nieves Martell Claros
Madrid.

18.30-19.30h. Sesión Conjunta con SEFAC: Relevancia del cumplimiento terapéutico en la hipertensión arterial

Sala: Auditorio

Moderadores:
Ana María Mateos Lardiés
Zaragoza.

Francisco Morales Olivas
Valencia.

Evaluación y mejora del cumplimiento del hipertenso
Emilio Márquez Contreras
Huelva.

Perfil del paciente hipertenso no adherente y su abordaje desde la Farmacia Comunitaria
Mª Eugenia García Zaragoza
Alicante.

19.30-20.30h. Sesión paralela: Nuevas técnicas invasivas para el control de la HTA refractaria

Sala: Auditorio

Patrocinado por: **ARRYTHNET**

Moderador:
José Antonio García Donaire
Madrid.

¿Qué paciente es candidato a la estimulación de barorreceptores?

Nieves Martell Claros
Madrid.

¿Cómo se realiza la estimulación de barorreceptores?

María Teresa Reina Gutiérrez
Madrid.

19.30-20.30h. Sesión paralela: Estudio IBERICAN

Sala Multiusos A

Moderador:
Manuel Gorostidi Pérez
Oviedo.

Estudio IBERICAN, datos en prevención primaria

José Polo García
Cáceres.

Estudio IBERICAN, prevención secundaria

Francisco Valls Roca
Valencia.

20.30-21.30h. Asamblea

Sala: Auditorio

VIERNES 16 DE MARZO

8.00-9.00h. Taller: ¿Cuándo sospechar una HTA secundaria en Atención Primaria?

Sala: Auditorio

María Abad Cardiel
Madrid.

Beatriz Álvarez Álvarez
Madrid.

8.00-9.00h. Taller: Urgencias y emergencias hipertensivas: ¿Es todo igual?

Sala Multiusos A

Rafael Santamaría Olmo
Córdoba.

9.00-10.00h. Sesión Plenaria: Técnicas de imagen en la evaluación del daño orgánico subclínico

Sala: Auditorio

Moderador:
Miguel Camafort Babkowski
Barcelona.

Afectación cardíaca

Laura Sanchís Ruíz
Barcelona.

Afectación vascular y cerebral

Pere Cardona Portela
Barcelona.

10.00-11.00h. Sesión Plenaria: Manejo del paciente diabético con riesgo cardiovascular avanzado

Sala: Auditorio

Patrocinado por:
ALIANZA
BOEHRINGER-INGELHEIM / LILLY

Moderadora:
Olga González Albarrán
Madrid.

¿Cómo mejoran los iSGLT2 el pronóstico cardiovascular?
Julio Núñez Villota
Valencia.

Uso de iSGLT2 en Atención Primaria
Josep Franch Nadal
Barcelona.

11.00-11.45h. Defensa de Comunicaciones Orales. Sesión 1

Sala: Auditorio

Moderador:
Luis Vigil Medina
Madrid.

11.00-11.45h. Defensa de Comunicaciones Pósters. Sesión 6

e-Póster 1

Moderador:
Pablo Sánchez-Rubio Lezcano
Huesca.

11.00-11.45h. Defensa de Comunicaciones Pósters. Sesión 7

e-Póster 2

Moderadora:
Núria Soldevila Bacardit
Barcelona.

11.00-11.45h. Defensa de Comunicaciones Pósters. Sesión 8

e-Póster 3

Moderadora:
Eva Calvo Bonacho
Madrid.

11.00-11.45h. Defensa de Comunicaciones Pósters. Sesión 9

e-Póster 4

Moderadora:
Gema Ruiz Hurtado
Madrid.

11.00-11.45h. Defensa de Comunicaciones Pósters. Sesión 10

e-Póster 5

Moderadora:
Ángela Felip Benach
Barcelona.

11.00-11.45h. Pausa Café

11.45-13.15h. Sesión Plenaria: Las Guías Americanas para la HTA vistas desde Europa

Sala: Auditorio

Patrocinado Por: **MENARINI**

Moderadores:
Mª Teresa Gijón Conde
Madrid.

Julián Segura de la Morena
Madrid.

Diagnóstico de HTA: Visión epidemiológica
José Ramón Banegas Banegas
Madrid.

Objetivos de control tensional
Alejandro de la Sierra Iserte
Barcelona.

13.15-14.15h. Sesión Plenaria: Pero, ¿hay de verdad novedades en el control de la PA y de los lípidos?

Sala: Auditorio

Patrocinado por: **PFIZER**

Moderador:
Julián Segura de la Morena
Madrid.

¿Cómo mejorar el control lipídico?
Leopoldo Pérez de Isla
Madrid.

¿Cómo mejorar el control de la hipertensión?
Marco Paz Bermejo
Gerona.

14.15-15.00h. Almuerzo Picnic

Sala multiusos C

14.15-15.00h. Encuentro con el experto: Como Big data puede ayudar en la identificación y tratamiento de los pacientes con hipertensión

Sala: Auditorio

Moderadora:

María Teresa Gijón Conde
Madrid.

Ponente:

Ana Moreno

15.00-16.00h. Defensa de Comunicaciones Orales. Sesión 2

Sala: Auditorio

Moderadora:

Dulcenombre Gómez Garre
Madrid.

Patricia Fernández Llama
Barcelona.

15.00-16.00h. Pausa café

15.00-16.00h. Defensa de Comunicaciones Orales. Sesión 3

Sala de Prensa (Sala 5)

Moderadores:

Javier Sobrino Martínez
Barcelona.

Susana Vázquez González
Barcelona.

15.00-16.00h. Defensa de Comunicaciones Pósters. Sesión 11

e-Póster 1

Moderador:

Ramón Gascón Becerril
Zaragoza.

15.00-16.00h. Defensa de Comunicaciones Pósters. Sesión 12

e-Póster 2

Moderador:

Antonio Pablo Martínez Barseló
Teruel.

15.00-16.00h. Defensa de Comunicaciones Pósters. Sesión 13

e-Póster 3

Moderadora:

Francesca Calero González-Nicolas
Barcelona.

15.00-16.00h. Defensa de Comunicaciones Pósters. Sesión 14

e-Póster 4

Moderadora:

Auxiliadora Graciani
Madrid.

15.00-16.00h. Defensa de Comunicaciones Pósters. Sesión 15

e-Póster 5

Moderadora:

Beatriz Álvarez Álvarez
Madrid.

16.00-17.00h. Sesión Plenaria: Nuevas evidencias relacionadas con la MAPA: proyecto Cardio-Risc

Sala: Auditorio

Moderadores:

Manuel Gorostidi Pérez
Oviedo.

Enrique Martín Riobóo
Córdoba.

Presión de pulso de 24 horas y riesgo cardiovascular

Ernest Vinyoles Bargalló
Barcelona.

Hipotensión en el anciano

Juan Antonio Divisón Garrote
Murcia.

Criterios para la definición de la hipertensión de bata blanca

Alejandro de la Sierra Iserte
Barcelona.

MAPA, edad, y eventos

José Ramón Banegas Banegas
Madrid.

17.00-18.00h. Sesión Plenaria: Nuevos datos sobre la denervación simpática renal

Sala: Auditorio

Patrocinado por:
MEDTRONIC

Moderadores:

Oriol Rodríguez-Leor
Badalona.

José Antonio García Donaire
Madrid.

Actualización del Registro Internacional de Denervación

Luis Miguel Ruilope Urioste
Madrid.

Utilidad de la denervación en ausencia de tratamiento farmacológico

Joachim Weil
Kiel. Alemania.

18.00-18.15h. Entrega de Premios

Sala: Auditorio

Entregan:

Julián Segura de la Morena
Presidente de la Junta Directiva de SEH-LELHA. Madrid.

Pedro Cía
Representante del Colegio de Médicos de Zaragoza.

18.15-19.15h. Sesión Plenaria: Obesidad: la epidemia del siglo XXI

Sala: Auditorio

Moderadores:

Francisco Morales Olivas
Valencia.

Jesús Cebollada del Hoyo
Zaragoza.

Obesidad e hipertensión arterial: hacia dónde vamos

Josep Redón i Mas
Valencia.

¿Cómo tratar la obesidad del hipertenso?

Olga González Albarrán
Madrid.

COMUNICACIONES ORALES

SEH-LELHA

VIERNES 16 DE MARZO

11.00- 11.45h. Defensa de Comunicaciones Orales. Sesión 1

Sala: Auditorio

Moderadores:

Luis Vigil Medina
Madrid.

352/101 Valor predictivo del doble producto en la aparición de eventos cardiovasculares no mortales en población general

Autores:

(1) Divisón Garrote, Juan Antonio; (2) Carbayo Herencia, Julio A.; (3) Simarro Rueda, Marta; (4) González Lozano, Beatriz; (1) Molina Escribano, Francisca; (4) Navarro Sánchez, Lourdes

Centros de trabajo:

(1) Centro de Salud de Casas Ibáñez. Albacete; (2) Unidad de Lípidos. Hospital Quirón Salud. Albacete; (3) Centro de Salud Zona 4. Albacete; (4) Centro de Salud Zona 3. Albacete.

352/107 Prevalencia e implicaciones clínicas de la hipertensión arterial según criterios AHA-2017

Autores:

(1) Gijón Conde, Mª Teresa; (2) Banegas, José Ramón; (2) Graciani, Auxiliadora; (2) De La Cruz, Juan José

Centros de trabajo:

(1) Centro de Salud Cerro del Aire. Majadahonda. Madrid. Departamento Medicina. Universidad Autónoma de Madrid; (2) Departamento de Medicina Preventiva y Salud Pública. Universidad Autónoma de Madrid/IDIPAZ;

352/98 Evaluación Impacto Clínico de un Servicio de indicación/preparación de SPDs en pacientes HTA crónicos no adherentes Estudio SPD-Valor SEFAC

Autores:

(1) Martín Oliveros, Adela; (2) Iracheta, Montserrat; (3) De Diego, Vanesa; (3) Arenas Benitez, Indalecio; (4) Catalá Cerdan, Anna; (5) Martín Molpeceres, Noemí

Centros de trabajo:

(1) Farmacia El Alcaide. SEFAC. Córdoba; (2) SEFAC. Santa Coloma; (3) SEFAC. Madrid; (4) SEFAC. Barcelona; (5) Madrid.

352/48 Utilidad clínica de modelo predictivo de riesgo cardiovascular en trabajadores

Autores:

(1) Calvo Bonacho, Eva; (1) Fernández-Labandera, Carlos; (2) Valdivielso Felices, Pedro; (2) Sánchez Chaparro, Miguel Ángel; (1) Catalina Romero, Carlos; (1) Quevedo Aguado, Luis

Centros de trabajo:

(1) Ibermutuamur. Mutua Colaboradora con la Seguridad Social nº 274. Madrid; (2) Hospital Virgen de la Victoria. Universidad de Málaga. Instituto de Investigación Biomédica de Málaga (IBIMA).

352/81 Identificación de una huella molecular en orina asociada a riesgo cardiovascular

Autores:

(1) Martínez, Paula J.; (2) Baldan-Martín, M; (3) López, Ja; (4) Ruilope, Luis M.; (2) Barderas, M. G.; (6) Álvarez-Llamas, G.

Centros de trabajo:

(1) Instituto de Investigaciones Sanitarias – Fundación Jiménez Díaz. Madrid; (2) Departamento de Fisiopatología Vascular. Hospital Nacional de Parapléjicos. SESCAM. Toledo; (3) Laboratorio de Proteómica Cardiovascular. CNIC. Madrid; (4) Unidad de hipertensión. Instituto de Investigación IMAS12. Hospital Universitario 12 de octubre. Madrid; (6) Laboratorio de Inmunoalergia y Proteómica. Instituto de Investigaciones Sanitarias – Fundación Jiménez Díaz. Madrid.

15.00-16.00 h. Defensa de Comunicaciones Orales. Sesión 2

Sala: Auditorio

Moderadora:

Dulcenombre Gómez Garre
Madrid.

Patricia Fernández Llama
Barcelona.

352/165 ¿Cual es la lesión de órgano subclínica en los hipertensos en el Estudio IBERICAN?

Autores:

(1) Valls Roca, Francisco; (2) Polo García, José; (3) Moyá Amengual, Ana; (4) Santos Altozano, Carlos; (5) Velilla Zancada, Sonsoles Mª; (6) Prieto Díaz, Miguel Ángel

Centros de trabajo:

(1) Centro de Salud de Benigàmin. Valencia. (2) Centro de Salud Casar. Cáceres; (3) Centro de Salud Santa Catalina. Baleares; (4) Centro de Salud Suerte de Saavedra. Badajoz; (5) Centro de Salud Nájera. La Rioja; (6) Centro de Salud Vallobin-La Florida. Asturias.

352/75 Toma de muestra de suprarrenales: Gold Standard para cirugia del hiperaldostero

Autores:

(1) Martell Clarós, Nieves; (2) Losada Zafrilla, Manuel; (1) Abad Cardiel, María; (1) García Donaire, José Antonio; (3) Álvarez Álvarez, Beatriz

Centros de trabajo:

(1) Hospital Clínico San Carlos. Facultad de Medicina. Universidad Complutense de Madrid. Instituto de Investigación Sanitaria (IDISSC). Madrid.; (2) Hospital Clínico San Carlos. Madrid. Instituto de Investigacion Sanitaria del Hospital Clínico San Carlos (IDISSC). Madrid; (3) Centro de Salud Andrés Mellado. Madrid.

352/126 Los pacientes hipertensos moderados con disnea de esfuerzos, tienen un gasto cardiaco menor, mayor hipertrofia y mas signos de disfunción diastolica que los que no tienen disnea a pesar del tratamiento

Autores:

(1) Cabrera Sole, Ricardo; (1) Turpin Lucas, Caridad; (2) Urrego Rivera, Liliana; (1) Ruiz Garcia, Santiago; (1) Aguilera Saldaña, Manuel

Centros de trabajo:

(1) Hospital General Universitario de Albacete; (2) Centro de Salud Número 6. Albacete.

352/170 HTA y enfermedad coronaria no revascularizable

Autores:

Capín Sampedro, Esmeralda; Gutierrez de la Varga, Luis; Díaz Chiron, Laura; Alperi García, Alberto; Moris de La Tassa, Cesar

Centro de trabajo:

Hospital Universitario Central de Asturias.

352/168 Prevalencia de hipertensión arterial en el embarazo. Revisitando un clásico

Autores:

Morán Fernández, Luis Fernando; Ulloa Clavijo, Catalina; Bande Fernández, José Joaquín; Escudero Gomis, Ana; Díaz Corte, Carmen; Gorostidi Pérez, Manuel

Centro de trabajo:

Hospital Universitario Central de Asturias.

352/96 Estudio piloto comparativo de la eficacia de evolocumab versus LDL-aferesis en pacientes con hipercolesterolemia familiar y

alto riesgo cardiovascular (ensayo clínico evolafer01)

Autores:

Torres Aguilera, Ester; Goicoechea, Marian; Anaya, Fernando; Rodríguez-Ferrero, Maíia Luisa; Luño, José; Sánchez-Cámara, Luis

Centro de trabajo:

Hospital General Universitario Gregorio Marañon. Madrid.

352/87 Función endotelial y NADPH oxidasa en aortas de ratas tratadas con sunitinib

Autores:

(1) Reyes Goya, Claudia; (2) Santana Garrido, Álvaro; (2) Fernández de Bobadilla Carrasco, Carmen; (2) Blanca Lobato, Antonio; (3) Mate Barrero, Alfonso; (3) Vázquez Cueto, Carmen María

Centros de trabajo:

(1) Universidad de Sevilla; (2) Facultad de Farmacia. Universidad de Sevilla; (3) Facultad de Farmacia. Universidad de Sevilla / Instituto de Biomedicina de Sevilla (ibis).

15.00-16.00h. Defensa de Comunicaciones Orales. Sesión 3

Sala de Prensa (Sala 5)

Moderadores:

Javier Sobrino Martínez
Barcelona.

Susana Vázquez González
Barcelona.

352/90 Cómo afecta la contaminación atmosférica a la presión arterial de 24 h

Autores:

(1) Soldevila Bacardit, Núria; (1) Vinyoles Bargalló, Ernest; (2) Tobias Garcés, Aurelio; (3) De La Sierra, Alejandro; (4) Banegas, José Ramón; (4) Riulope, Luis Miguel

Centros de trabajo:

(1) CAP La Mina. Barcelona; (2) CSIC. Barcelona; (3) Hospital Mútua de Terrassa. Barcelona; (4) Universidad Autónoma de Madrid.

352/21 Pacientes mayores de 80 años. Estudio de prevalencia de hipotensión arterial

Autores:

(1) Muñoz Troyano, Soraya; (2) Baena López, Miguel Ángel

Centros de trabajo:

(1) UGC Cardiología. Complejo Hospitalario Torrecárdenas. Almería.; (2) Unidad de Urgencias y Cuidados Polivalentes. Hospital de Alta Resolución de El Toyo. Almería.

352/128 Niveles de B12 en pacientes diabeticos tipo II en tratamiento con metformina

Autores:

(1) Veliz Terceros, Paola Esther; (2) Pérez Fernández, Maria Carmen; (2) Prieto de Lamo, Gemma; (2) Pedrosa Durán, Juan Carlos

Centros de trabajo:

(1) Centro de Salud Ávila Norte; (2) Equipo de atención primaria Ávila Norte.

352/105 Esteato-hepatitis no alcohólica en pacientes con Hipertensión Arterial Esencial

Autores:

(1) Vigil Medina, Luis; (1) Rodríguez De Castro, Carmen; (1) García Carretero, Rafael; (2) Colas Herrera, Ana; (1) Vargas Rojo, Borja; (1) Lopez Jimenez, Manuel

Centros de trabajo:

(1) Hospital Universitario de Móstoles. Madrid; (2) Hospital Universitario 12 de octubre. Madrid.

352/70 Riesgo cardiovascular en pacientes prediabéticos con hipertensión arterial

Autores:

(1) García Carretero, Rafael; (2) Soguero Ruiz, Cristina; (2) Mora Jiménez, Inmaculada; (1) Rodríguez De Castro, Carmen; (1) Vigil Medina, Luis

Centros de trabajo:

(1) Hospital Universitario de Móstoles. Madrid; (2) Universidad Rey Juan Carlos. Madrid

352/163 Eficacia y seguridad a medio y largo plazo de espironolactona en hipertensión arterial resistente.

Autores:

(1) Galceran Herrera, Isabel; (1) Vázquez González, Susana; (1) Sans Atxer, Laila; (2) Duran Jordà, Xavier; (1) Pascual Santos, Julio; (1) Oliveras Serrano, Anna

Centros de trabajo:

(1) Hospital del Mar. Barcelona; (2) Instituto Hospital del Mar de Investigaciones Médicas. Barcelona.

352/112 La actividad de metaloproteinasa de matriz 9 determina la respuesta temprana al tratamiento con espironolactona en hipertensos resistentes

Autores:

(1) Rodríguez-Sánchez, Elena; (1) Navarro-García, José A; (2) Segura, Julián; (3) Álvarez-Llamas, G.; (2) Ruilope, Luis Miguel; (1) Ruiz-Hurtado, Gema

Centros de trabajo:

(1) Laboratorio traslacional cardiorenal - Instituto de investigación hospital 12 de octubre. Madrid; (2) Unidad de hipertensión - Hospital Universitario 12 de octubre. Madrid; (3) Departamento de Inmunología - IIS-Fundación Jiménez Díaz. Madrid.

EHRICA

VIERNES 16 DE MARZO

11:30-12:30h. Sesión comunicaciones orales

Moderadores:

Carlos Herrero Gil
Valencia.

Isabel Gómez Rodríguez
Toledo.

352/148. Asociación de la vitamina D con los componentes del síndrome metabólico en población general sin enfermedades cardiovasculares. Estudio EVA.

Autores:

(1) Lugones Sánchez, Cristina; (2) González Sánchez, Jesús; (3) Gómez Sánchez, Leticia; (4) Gómez Sánchez, Marta; (2) Alonso Domínguez, Rosario; (2) Agudo Conde, Cristina.

Centro de trabajo:

(1) Unidad de investigación La Alamedilla. Salamanca.; (2) Unidad de Investigación. Centro de Salud La Alamedilla. Salamanca.; (3) Centro de Salud Mar Báltico. Madrid.; (4) Centro de Salud Astillero. Cantabria.

352/143. Valoración de la intervención de enfermeria en pacientes con sobrepeso y obesidad con insuficiencia cardíaca

Autores:

(1) Laguna Calle, Mª Victoria; (2) Peña Balbuena, Sonia; (1) Méndez Bailón, Manuel; (1) Abad Cardiel, María; (1) García Donaire, José Antonio; (1) Martell Claros, Nieves.

Centro de trabajo:

(1) Hospital Clínico San Carlos. Madrid.; (2) Hospital Clínico de Salamanca.

352/167. Adherencia a Automedida de la presión arterial electrónica en hipertensos con disposición para mejorar la gestión de la salud

Autores:

(1) Gutiérrez Vilaplana, Josep Mª; (1) Alcaide Leyva, José Manuel; (1) Roig Cárcel, Jordi; (1)

Sorolla Villas, Carolina; (2) Guitard Echaluce, María Luisa; (2) Torres Puig-gros, Joan.

Centro de trabajo:

(1) Hospital Universitari Arnau de Vilanova de Lleida.; (2) Facultat infermeria i fisioteràpia. Universitat de Lleida.

352/46. Nuevas tecnologías en la modificación de la composición de la dieta habitual

Autores:

Recio Rodríguez, José Ignacio; González Sánchez, Jesús; Agudo Conde, Cristina; Sánchez Aguadero, Natalia; Alonso Domínguez, Rosario; García Yu, Irene Ailing.

Centro de trabajo:

Unidad de Investigación. Centro de Salud La Alamedilla. Salamanca.

352/59. La MAPA: Una experiencia en la consulta de enfermería de atención primaria

Autores:

(1) Soler Gómez, Andrés; (1) Díaz-Gil Castañeda, Alba; (2) Díez Enríquez, Laura; (3) Toubes López, Noelia; (4) González Pérez, Sandra; (1) Utiel Bermejo, Isaías.

Centro de trabajo:

(1) Centro de Salud General Ricardos. Madrid.; (2) Centro de Salud Los Ángeles. Madrid.; (3) Centro de Salud Potes. Madrid.; (4) Hospital General Doce de octubre. Madrid.

PÓSTERS

SEH-LELHA

JUEVES 15 DE MARZO

17.00-17.30h. Defensa de Comunicaciones Pósters. Sesión 1

e-Póster 1

Moderador:
José Manuel Cucalón Arenal
Zaragoza.

352/7. Estudio de hipertensión en grupo de deportistas

Autores:
(1) Baena López, Miguel Ángel; (2) Muñoz Troyano, Soraya.

Centro de trabajo:
(1) Hospital de Alta Resolución El Toyo. Almería.; (2) Complejo Hospitalario Torrecárdenas. Almería.

352/9. Exceso de peso de adolescentes

Autores:
(1) Baena López, Miguel Ángel; (2) Muñoz Troyano, Soraya; (3) Giménez González, Carmen María.

Centro de trabajo:
(1) Hospital de Alta Resolución El Toyo. Almería.; (2) Complejo Hospitalario Torrecárdenas. Almería.; (3) MPE Servicio de Prevención. Almería.

352/10. ¿Conocemos los factores implicados para el inicio del fumar en adolescentes?

Autores:
(1) Baena López, Miguel Ángel; (2) Muñoz Troyano, Soraya.

Centro de trabajo:
(1) Hospital de Alta Resolución El Toyo. Almería.; (2) Complejo Hospitalario Torrecárdenas. Almería.

352/17. Factores de riesgo vascular prevalentes en pacientes de cirugía traumatológica

Autores:
Garrido Castro, Alfonso Miguel; Losada Mora, Pilar; Carrillo Linares, Juan Luis.

Centro de trabajo:
Hospital Virgen de la Victoria. Málaga.

352/18. Factores de riesgo vascular prevalentes en pacientes de cirugía vascular

Autores:
Garrido Castro, Alfonso Miguel; Losada Mora, Pilar; Carrillo Linares, Juan Luis.

Centro de trabajo:
Hospital Virgen de la Victoria. Málaga.

352/19. Riesgo cardiovascular e hipotiroidismo, ¿existe relación?

Autores:
(1) Muñoz Troyano, Soraya; (2) Baena López, Miguel Ángel.

Centro de trabajo:
(1) Complejo Hospitalario Torrecárdenas. Almería.; (2) Hospital de Alta Resolución El Toyo. Almería.

17.00-17.30h. Defensa de Comunicaciones Pósters. Sesión 2

e-Póster 2

Moderador:
Alberto Sanjuan Hernández Franch
Zaragoza.

352/16. Análisis descriptivo de consultas por dolor torácico en un servicio de urgencias

Autores:

(1) Muñoz Troyano, Soraya; (2) Baena López, Miguel Ángel.

Centro de trabajo:

(1) Complejo Hospitalario Torrecárdenas. Almería.; (2) Hospital de Alta Resolución El Toyo. Almería.

352/44. Influencia del consumo de jamón ibérico en el riesgo cardiovascular

Autores:

(1) Márquez Contreras, Emilio; (1) Baldonedo Suárez, Agueda; (1) Márquez Rivero, Sara; (1) Gracia Diéz, Carmen; (1) Rodríguez García, Elisabeth; (2) López García-Ramos, María Lourdes.

Centro de trabajo:

(1) Centro de Salud La Orden. Huelva.; (2) Centro de Salud San Juan. Huelva.

352/72. La cistatina C como predictor de mortalidad y eventos cardiovasculares en la HTA

Autores:

(1) García Carretero, Rafael; (2) Barquero Pérez, Oscar; (2) Goya Esteban, Rebeca; (1) Rodríguez De Castro, Carmen; (1) Vigil Medina, Luis.

Centro de trabajo:

(1) Hospital Universitario de Móstoles. Madrid.; (2) Universidad Rey Juan Carlos. Madrid.

352/83. Identificación de un panel marcador de 10 metabolitos asociado a riesgo cardiovascular: una nueva herramienta para una intervención terapéutica precoz.

Autores:

(1) Santiago Hernández, Aránzazu; (1) Martínez, Paula J.; (1) Martín Lorenzo, Marta; (2) Heredero, Ángeles; (2) Aldamiz-echevarria, Gonzalo; (1) Álvarez Llamas, Gloria.

Centro de trabajo:

(1) Instituto de Investigaciones Sanitarias – Fundación Jiménez Díaz. Madrid.; (2) Fundación Jiménez Díaz. Madrid.

352/91. Comparación del riesgo cardiovascular mediante diferentes escalas en la población de dos barrios con alto porcentaje de inmigración. Estudio VellaCor

Autores:

(1) Nasarre Codes, Carla; (1) Arias Alonso, Lucía; (2) Pitarch Nàcher, Carmen; (3) Sagués Terol, Anna; (1) Antonio Arques, Violeta; (1) Pérez Escalante, Natalia.

Centro de trabajo:

(1) CAP Raval Sud. Barcelona.; (2) CAP Gòtic. Barcelona.; (3) CAP Raval Nord. Barcelona.

352/92. Asociación entre grasa corporal y presión arterial en niños con obesidad: resultados preliminares del proyecto ActiveBrains

Autores:

(1) De Castro, Eliane Aparecida; (2) Cadenas-sanchez, Cristina; (2) Mora-gonzalez, José; (2) Migueles, Jairo H.; (1) Dos Santos, Daniel; (2) Ortega, Francisco B.

Centro de trabajo:

(1) Programa de Postgrado en Promoción de la Salud. Universidade de Franca. Brasil.; (2) Grupo de Investigación Profith. Departamento de Educación Física y Deportiva. Facultad de Ciencias del Deporte. Universidad de Granada.

17.00-17.30h. Defensa de Comunicaciones Pósters. Sesión 3

e-Póster 3

Moderador:
Luis Otegui Ilarduya
Zaragoza.

352/30. Análisis del riesgo vascular en una cohorte de pacientes con psoriasis

Autores:

(1) Muñoz Troyano, Soraya; (2) Baena López, Miguel Ángel; (1) Lozano Hernández, Esther.

Centro de trabajo:

(1) Complejo Hospitalario Torrecárdenas. Almería.; (2) Hospital de Alta Resolución El Toyo. Almería.

352/32. Perfil sociodemográfico y comorbilidades de pacientes hipertensos nonagenarios en un hospital comarcal

Autores:
Osuna Sánchez, Julio; Martín-Vivaldi Jiménez, Rafael Javier; Matas Cobos, Ana María.

Centro de trabajo:
Hospital Comarcal de Melilla.

352/34. Causas de ingreso y mortalidad comparada en los pacientes nonagenarios con HTA

Autores:
Osuna Sánchez, Julio; Requena Pou, Manuel Jeronimo; Fernández Ruiz, Armando; Ampuero Ampuero, Javier.

Centro de trabajo:
Hospital Comarcal de Melilla.

352/35. Hipertensión arterial como factor de mortalidad en edades extremas de la vida

Autores:
Osuna Sánchez, Julio; Olmo Azuaga, Carla; Corbi Pino, Beatriz Isabel; Ampuero Ampuero, Javier.

Centro de trabajo:
Hospital Comarcal de Melilla.

352/38. Perfil clínico de hipertensos en traumatología, ¿son necesarios los internistas?

Autores:
Osuna Sánchez, Julio; Navarro Guerrero, Emma; Cortiñas Jurado, Sofía Victoria; Ampuero Ampuero, Javier.

Centro de trabajo:
Hospital Comarcal de Melilla.

352/39. Mayores de 65 años con HTA en traumatología, ¿es necesario un internista?

Autores:
Osuna Sánchez, Julio; Yakoubi Badah, Mohamed; Ampuero Ampuero, Javier.

Centro de trabajo:
Hospital Comarcal de Melilla.

17.00-17.30h. Defensa de Comunicaciones Pósters. Sesión 4

e-Póster 4

Moderador:

Patricia Fernández Llama
Barcelona.

352/14. Eventos cardiovasculares, filtrado glomerular y cociente albúmina/creatinina

Autores:
Tovillas Morán, Francisco Javier; Calle Santos, Miguel Angel; Carerra Muyo, Ana.

Centro de trabajo:
ABS Martí i Julià. Barcelona.

352/22. Prevalencia de arterioesclerosis subclínica en población hipertensa y/o diabética

Autores:
(1) Rodríguez Gálvez, Susana; (2) Vila Coll, María Antònia; (2) Garrido Luque, Matilde; (2) Cuella Serres, Mireia; (2) Pastor Mejías, Julia; (2) Martín Jiménez, Esther.

Centro de trabajo:
(1) CAP Gòtic. Barcelona.; (2) ABS Gòtic. Barcelona.

352/27. Eficiencia cardiorespiratoria en mayores de 65 años con cardiopatia isquemica

Autores:
(1) Uribe Heredia, Nancy Giovanna; (1) Arroyo Espliguero, Ramón; (2) Piccone Saponara, Carlos Ricardo; (1) Álvaro Fernández, Henar; (1) Vallejo Sacristán, Esther; (1) Balaguer Recena, Javier.

Centro de trabajo:
(1) Hospital Universitario de Guadalajara.; (2) Hospital Universitario del Tajo. Aranjuez.

352/36. Microalbuminuria como marcador pronóstico en pacientes hipertensos y/o diabético

Autores:

(1) Baena López, Miguel Ángel; (2) Muñoz Troyano, Soraya.

Centro de trabajo:

(1) Hospital de Alta Resolución El Toyo. Almería.; (2) Complejo Hospitalario Torrecárdenas. Almería.

352/61. Control de factores de riesgo cardiovascular en enfermedad renal crónica

Autores:

(1) Bartolomé Resano, Rafael; (1) Nieto Molinet, Andrea; (2) Bartolomé Resano, Francisco Javier; (1) Portu Iparraguirre, Atsegiñe; (1) Palacios Palomares, Cristina; (3) Bartolomé Resano, María Teresa.

Centro de trabajo:

(1) Centro de Salud de Rochapea. Pamplona. Navarra.; (2) Centro de Salud de Villava. Navarra.; (3) Centro de Salud Casco Viejo. Pamplona. Navarra.

352/62. C1q/TNF related protein 1, obesidad y progresión de enfermedad renal crónica

Autores:

(1) Barbieri Merlo, Diego; (2) Sánchez Niño, María Dolores; (3) Goicoechea, Marian; (4) Verde Moreno, Eduardo; (2) Ortiz Arduan, Alberto; (1) Luño Fernández, José.

Centro de trabajo:

(1) Hospital Universitario Gregorio Marañón. Madrid.; (2) Instituto de Investigación Sanitaria- Fundación Jiménez Díaz (ISS-FJD UAM). Spanish Kidney Research Network (redinren). Madrid.; (3) Hospital General Universitario Gregorio Marañón. Madrid.; (4) Hospital Universitario Gregorio Marañón. Madrid. Spanish Kidney Research Network (redinren). Madrid.

17.00-17.30h. Defensa de Comunicaciones Pósters. Sesión 5

e-Póster 5

Moderador:

Enrique Rodilla Sala
Valencia.

352/6. Ritmo circadiano, perfil riesgo cardiovascular e hipertensión refractaria

Autores:

(1) Baena López, Miguel Ángel; (2) Muñoz Troyano, Soraya.

Centro de trabajo:

(1) Hospital de Alta Resolución El Toyo. Almería.; (2) Complejo Hospitalario Torrecárdenas. Almería.

352/11. Control de la tensión arterial según el método de su medición

Autores:

(1) Muñoz Troyano, Soraya; (2) Baena López, Miguel Ángel.

Centro de trabajo:

(1) Complejo Hospitalario Torrecárdenas. Almería.; (2) Hospital de Alta Resolución El Toyo. Almería.

352/43. La variabilidad de la asignación del brazo control del hipertenso

Autores:

(1) Vinyoles Bargalló, Ernest; (1) Tafalla Eustaquio, Marta; (2) Robledo Pastor, Vanesa; (2) Vázquez Algora, Esther; (2) Marco Mediavilla, Marta; (2) Porta Meseguer, Isabel.

Centro de trabajo:

(1) CAP La Mina. Barcelona.; (2) EAP Casernes. ICS. Barcelona.

352/78. La utilidad de la MAPA en consulta en beneficio de la adecuación terapéutica

Autores:

(1) Gimeno Pi, Iraida; (2) Jové Jové, Mercè; (2) Lavega Llorens, Mercè; (2) Rosicarda Marín, Alba; (2) Siurana Solé, Montserrat.

Centro de trabajo:

(1) CAP Primer de Maig. Lérida.; (2) ABS Primer de Maig. Lérida.

352/80. Impacto de la obesidad en la monitorización ambulatoria de la presión arterial

Autores:

(1) Taipe Sánchez, Rosana; (2) Martín Penagos, Luis; (2) Fernández Fresnedo, Gema; (3) Fontanillas Garmilla, Noelia; (4) Labrador Hernández, Marialeycnan Joselin; (5) Azagra Calero, Alicia.

Centro de trabajo:

(1) Médico Residente de Medicina Familiar y Comunitaria. Centro de Salud Dr. Morante. Dávila. Santander.; (2) Médico Adjunto de Nefrología. Hospital Universitario Marqués de Valdecilla. Santander.; (3) Médico de Familia. Centro de Salud Bezana. Santander.; (4) Médico Residente de Medicina Familiar y Comunitaria. Centro de Salud Alisal. Santander.; (5) Médico Residente de Medicina Familiar y Comunitaria. Centro de Salud Sardinero. Santander.

352/82. Patrón circadiano de la presión arterial en pacientes de una unidad de hipertens

Autores:

(1) Taipe Sánchez, Rosana; (2) Martín Penagos, Luis; (2) Fernández Fresnedo, Gema; (3) Fontanillas Garmilla, Noelia; (4) Labrador Hernández, Marialeycnan Joselin; (5) Azagra Calero, Alicia.

Centro de trabajo:

(1) Médico Residente de Medicina Familiar y Comunitaria. Centro de Salud Dr. Morante. Dávila. Santander.; (2) Médico Adjunto de Nefrología. Hospital Universitario Marqués de Valdecilla. Santander.; (3) Médico de Familia. Centro de Salud Bezana. Santander.; (4) Médico Residente de Medicina Familiar y Comunitaria. Centro de Salud Alisal. Santander.; (5) Médico Residente de Medicina Familiar y Comunitaria. Centro de Salud Sardinero. Santander

VIERNES 16 DE MARZO

11.00-11.45h. Defensa de Comunicaciones Pósters. Sesión 6

e-Póster 1

Moderador:
Pablo Sánchez-Rubio Lezcano
Huesca.

352/25. Mortalidad de pacientes con fa descompensada en cirugía ortopédica

Autores:

Garrido Castro, Alfonso Miguel; Losada Mora, Pilar; Carrillo Linares, Juan Luis.

Centro de trabajo:

Hospital Virgen de la Victoria. Málaga.

352/26. Estancia hospitalaria y mortalidad elevadas en fa detectadas en angiología

Autores:

Garrido Castro, Alfonso Miguel; Losada Mora, Pilar; Carrillo Linares, Juan Luis.

Centro de trabajo:

Hospital Virgen de la Victoria. Málaga.

352/40. Perfil clínico de los pacientes con HTA e ictus en un hospital comarcal

Autores:

Osuna Sánchez, Julio; Martín-Vivaldi Jiménez, Rafael Javier; del Canto Pérez, Clementina; Ampuero Ampuero, Javier.

Centro de trabajo:

Hospital Comarcal de Melilla.

352/42. Guías Americanas HTA 2017. Valor de Twitter como buscador/ propaganda noticia

Autores:

(1) María Tablado, Miguel Ángel; (2) Tornay Muñoz, Encarna; (3) Montejo Martínez, Carmen; (4) Méndez García, Teresa; (5) Vera Torres, Ángela; (5) Poblador Ferrer, Ignacio.

Centro de trabajo:

(1) Consultorio Local Perales de Tajuña. Sermas. Madrid.; (2) Centro de Salud Juncal. Torrejón de Ardoz. Madrid.; (3) Centro de Salud Canillejas. Sermas. Madrid.; (4) Unidad Docente Multiprofesional. Toledo.; (5) Dasureste. Sermas. Madrid.

352/57. Registro y análisis de la patología aórtica aguda atendida en nuestro hospital

Autores:

(1) Muñoz Troyano, Soraya; (2) Baena López, Miguel Ángel.

Centro de trabajo:

(1) Complejo Hospitalario Torrecárdenas. Almería.; (2) Hospital de Alta Resolución El Toyo. Almería.

352/71. Nivel de conocimiento de los objetivos de control en hipertensos

Autores:

(1) Fernández López, Ana María; (2) Muñoz Ureña, Alfonso Miguel; (3) Aguilar Hernández, Rafael; (1) Martínez Hernández, Miguel.

Centro de trabajo:

(1) Centro de Salud Mar Menor. Cartagena. Murcia.; (2) Centro de Salud San Antón. Cartagena. Murcia.; (3) Centro de Salud Pozo Estrecho. Cartagena. Murcia.

352/102. El doble producto y su relación con la morbimortalidad cardiovascular en un estudio de cohortes en población general

Autores:

(1) Divisón Garrote, Juan Antonio; (2) Simarro Rueda, Marta; (3) Carbayo Herencia, Julio A; (4) Martínez Ramírez, Miriam; (5) Ponce García, Isabel; (6) Torres Moreno, Pilar.

Centro de trabajo:

(1) Centro de Salud de Casas Ibáñez. Albacete.; (2) Centro de Salud Zona 4. Albacete.; (3) Hospital Quirón Salud. Albacete.; (4) Hospital General de Almansa. Albacete.; (5) Centro de Salud de Alcadozo. Albacete.; (6) Centro de Salud Minglanilla. Cuenca.

352/119. Hipertensión arterial y diabetes mellitus en pacientes centenarios

Autores:

Zapico Aldea, Genoveva; Rodríguez Fernández, Laura; Martínez Velado, Emilia; Gutiérrez González, Sara; Tapia Moral, Elena; Dueñas Gutiérrez, Carlos.

Centro de trabajo:

Hospital Clínico Unversitario de Valladolid.

352/136. Características de los pacientes con enfermedad cardiovascular establecida

Autores:

(1) Rosado Martín, Javier; (1) Vargas Lopez, Arturo; (2) Silveira Camargos, Isadora; (1) Jiménez Villegas, Elisa Ana.

Centro de trabajo:

(1) Centro de Salud Universitario Reina Victoria. Madrid.; (2) SERMAS-Hospital La Paz y Centro de Salud Universitario Reina Victoria. Madrid.

11.00-11.45h. Defensa de Comunicaciones Pósters. Sesión 7

e-Póster 2

Moderadora:

Núria Soldevila Bacardit
Barcelona.

352/95. Precisión diagnóstica de un método no invasivo para determinar riesgo cardivovascular (Regicor y Score) mediante variables antropométricas no invasivas.

Autores:

Alcaide Leyva, Jose Manuel; Gutiérrez Vilaplana, Josep Mª; Sorolla Villas, Carolina; Samso Piñol, Elisabet; Roig Cárcel, Jordi.

Centro de trabajo:

Hospital Universitari Arnau de Vilanova de Lleida.

352/100. Papel del proteoma "redox-tiólico" en la estratificación del riesgo cardiovascular en función del proteoma

Autores:

(1) Corbacho Alonso, Nerea; (1) Baldan-martín, Montserrat; (2) López, Ja; (3) Ruiz Hurtado, Gema; (4) Ruilope, Luis Miguel; (1) G. Barderas, Maria.

Centro de trabajo:

(1) Hospital Nacional de Parapléjicos. Toledo.; (2) Centro Nacional de Investigaciones Cardiovasculares. Madrid.; (3) Instituto de investigación. Hospital Universitario 12 de octubre. Madrid.; (4) Hospital Universitario 12 de octubre. Madrid.

352/111. El estatus oxidativo se relaciona con el riesgo cardiovascular de por vida en individuos jóvenes-de mediana edad

Autores:

(1) Rodríguez Sánchez, Elena; (1) Aceves-Ripoll, Jennifer; (2) Calvo Bonacho, Eva; (3) Barderas, M. G.; (4) Ruilope, Luis Miguel; (5) Ruiz Hurtado, Gema.

Centro de trabajo:

(1) Laboratorio traslacional cardiorenal-instituto de investigación Hospital 12 de octubre. Madrid.; (2) Ibermutuamur. Madrid.; (3) Hospital Nacional de Parapléjicos. Toledo.; (4) Hospital Universitario 12 de octubre. Madrid.; (5) Instituto de investigación. Hospital Universitario 12 de octubre. Madrid.

352/129. La suplementación con levadura roja reduce el riesgo cardiovascular en pacientes que habían abandonado el tratamiento recomendado con estatinas por intolerancia autorreferida

Autores:

(1) Kuzior, Agnieszka; (2) Saiz Satjes, Margarita; (3) Fernández Tezanos, Alberto; (1) Santana-Suárez, Ana Delia; (1) Nivelo Rivadeneira, Manuel Esteban; (1) Fernández Trujillo Comenge, Paula.

Centro de trabajo:

(1) Hospital Universitario de Gran Canaria Doctor Negrín.; (2) CAP Rambla. Barcelona.; (3) CAP Oest. Barcelona.

352/133. Papel de nuevos perfiles moleculares en la estratificación del riesgo cardiovascular en individuos asintomáticos

Autores:

(1) Baldan-martín, Montserrat; (1) Corbacho Alonso, Nerea; (2) Calvo Bonacho, Eva; (3) Ruiz Hurtado, Gema; (4) Ruilope, Luis M.; (1) González Barderas, María Eugenia.

Centro de trabajo:

(1) Hospital Nacional de Parapléjicos. Toledo.; (2) Ibermutuamur. Madrid.; (3) Instituto de investigación. Hospital Universitario 12 de octubre. Madrid.; (4) Instituto de investigación I+12-Hospital Universitario 12 de octubre. Madrid.

352/139. Análisis de los factores de riesgo vascular que se asocian a pacientes con enfermedad pulmonar crónica agudizada

Autores:

(1) Baena López, Miguel Ángel; (2) Muñoz Troyano, Soraya.

Centro de trabajo:

(1) Hospital de Alta Resolución El Toyo. Almería.; (2) Complejo Hospitalario Torrecárdenas. Almería.

352/154. La microbiota intestinal se asocia al desarrollo de insuficiencia cardica en un modelo experimental de ratas hipertensas

Autores:

(1) Gómez Garre, Dulcenombre; (1) Ortega Hernández, Adriana; (1) Modrego, Javier; (2) Caro Vadillo, Alicia.

Centro de trabajo:

(1) Hospital Clínico San Carlos. Madrid.; (2) Facultad de Veterinaria. UCM. Madrid.

352/155. Estratificación del riesgo cardiovascular de personas hipertensas atendidas en atención primaria

Autores:

Pena Arnáiz, Manel; Canes Niubó, Marta; Rodríguez Pérez, Karen; Ríos García, Daniel Jesús; Pascual Sol, Gemma; Sánchez Fernández, Virginia.

Centro de trabajo:

CAP Mollerussa. ABS Pla d´urgell. Lérida.

352/181. La paradoja del Colesterol LDL bajo en el Síndrome Coronario Agudo

Autores:

Kounka, Zineb; Romero Castro, María José; Chipayo Gonzales, David Antonio; Pérez Espejo, Paloma; Roque Rodríguez, Benjamín; Gómez Barrado, José Javier.

Centro de trabajo:

Complejo Hospitalario Universitario de Cáceres.

11.00-11.45h. Defensa de Comunicaciones Pósters. Sesión 8

e-Póster 3

Moderadora:

Eva Calvo Bonacho
Madrid.

352/41. Hipertensión arterial como factor de mortalidad en los ictus

Autores:

Osuna Sánchez, Julio; Requena Pou, Manuel Jeronimo; Yakoubi Badah, Mohamed; Ampuero Ampuero, Javier.

Centro de trabajo:

Hospital Comarcal de Melilla.

352/93. Control en un área de salud de la tensión arterial en los pacientes con patología cardiovascular

Autores:

(1) López de la Iglesia, Jaime; (1) Ondicol Rodríguez, Silvia; (1) Anselmi González, Sabrina Rosmar; (1) Alvarado Machón, Lidia Anastasia; (2) Ajenjo González, María; (1) Tobal Vicente, Estefanía.

Centro de trabajo:

(1) Centro de Salud Condesa. León.; (2) Centro de Salud San Andrés del Rabanedo. León.

352/117. ¿Alcanzamos los objetivos de prevención secundaria en pacientes de muy alto riesgo cardiovascular?

Autores:

(1) Pérez Villardón, Beatriz; (1) Rodríguez Capitán, Jorge; (1) Pérez Benito, Lorenzo; (2) Sánchez Chaparro, Miguel Ángel.

Centro de trabajo:

(1) Hospital Comarcal de la Axarquia. Málaga.; (2) Hospital Universitario Virgen de la Victoria. Málaga.

352/118. Incidencia de factores de riesgo cardiovascular en pacientes crónicos pluripatológicos

Autores:

Rodríguez Fernández, Laura; Zapico Aldea, Genoveva; Martínez Velado, Emilia; Martín Asenjo, Miguel; Boveda Ruiz, Daniel; Sánchez Muñoz, Luis Ángel.

Centro de trabajo:

Hospital Clínico Unversitario de Valladolid.

352/121. Factores de riesgo cardiovascular clásicos en los pacientes fallecidos en las primeras 24 horas de su ingreso hospitalario

Autores:

Rodríguez Fernández, Laura; Zapico Aldea, Genoveva; Martínez Velado, Emilia; Tapia Moral, Elena; Gutiérrez González, Sara; Gómez Barquero, Julia.

Centro de trabajo:

Hospital Clínico Unversitario de Valladolid.

352/130. Análisis de la producción científica española en (HTA). Período: 2007-2016

Autores:

(1) Ibáñez Celestino, Anna Clara; (1) Aragón González, Inés; (2) Segura de la Morena, Julián.

Centro de trabajo:

(1) Universidad Carlos III. Madrid.; (2) Hospital Universitario 12 de octubre. Madrid.

352/152. ¿Hay diferencias en cuanto a la prevalencia de artrosis en personas hipertensas, con respecto a personas no hipertensas?

Autores:

(1) Pena Arnáiz, Manel; (1) Rodríguez Pérez, Karen; (1) Lemes Arrocha, María; (1) Giménez González, Natalia; (2) Llovet Font, Rosa; (1) Calderó Solé, Meritxell.

Centro de trabajo:

(1) CAP Mollerussa. ABS Pla d´urgell. Lérida.; (2) .

352/156. Estudio comparativo de la prevalencia de dispepsia en pacientes hipertensos, respecto a los no hipertensos

Autores:

Pena Arnáiz, Manel; Lemes Arrocha, María; Canes Niubó, Marta; Abellana Sangrà, Mireia; Sánchez Fernández, Virginia; Calderó Solé, Meritxell.

Centro de trabajo:

CAP Mollerussa. ABS Pla d´urgell. Lérida.

352/164. Hipertensión arterial y su grado de control en los hipertensos incluidos en el Estudio IBERICAN

Autores:

(1) Valls Roca, Francisco; (2) Alonso Moreno, Francisco Javier; (3) Gil Gil, Inés; (4) Barquilla García, Alfonso; (5) Frías Vargas, Manuel; (6) Cinza Sanjurjo, Sergio.

Centro de trabajo:

(1) Centro de Salud de Benigàmin. Valencia.; (2) Centro de Salud Sillería. Toledo.; (3) Centro de Salud de Vielha. Lérida.; (4) Centro de Salud Trujillo. Cáceres.; (5) Centro de Salud Campohermoso. Madrid.; (6) Centro de Salud Porto do son. La Coruña.

11.00-11.45h. Defensa de Comunicaciones Pósters. Sesión 9

e-Póster 4

Moderadora:

Gema Ruiz Hurtado
Madrid.

352/69. La lesión de órgano diana se asocia con una menor expresión de miRs circulantes

Autores:

(1) Torres Do Rego, Ana; (1) Barrientos Guerrero, María; (2) Ortega Hernández, Adriana; (3) Cachofeiro Ramos, Victoria; (2) Gómez Garre, Dulcenombre; (1) Álvarez-Sala, Luis.

Centro de trabajo:

(1) Hospital General Universitario Gregorio Marañón. Madrid.; (2) Hospital Clínico San Carlos. Madrid.; (3) Departamento de Fisiología. Facultad de Medicina. Universidad Complutense. Madrid.

352/79. Estudio del metabolismo del ciclo del ácido cítrico en hipertensión resistente

Autores:

(1) Martín Lorenzo, Marta; (1) Martínez, Paula J.; (2) Segura de la Morena, Julián; (3) Barderas, M. G.; (4) Ruilope, Luis M.; (1) Álvarez Llamas, Gloria.

Centro de trabajo:

(1) Instituto de Investigaciones Sanitarias – Fundación Jiménez Díaz. Madrid.; (2) Hospital Universitario 12 de octubre. Madrid.; (3) Hospital Nacional de Parapléjicos. Toledo.; (4) Instituto de investigación I+12- Hospital Universitario 12 de octubre. Madrid.

352/85. Estrés oxidativo en el globo ocular de ratas con hipertensión arterial inducida

Autores:

(1) Santana Garrido, Álvaro; (2) Reyes Goya, Claudia; (1) Fernández de Bobadilla Carrasco, Carmen; (1) Blanca Lobato, Antonio; (3) Vázquez Cueto, Carmen María; (3) Mate Barrero, Alfonso.

Centro de trabajo:

(1) Facultad de Farmacia. Universidad de Sevilla.; (2) Universidad de Sevilla.; (3) Facultad de Farmacia. Universidad de Sevilla / Instituto de Biomedicina de Sevilla (ibis).

352/88. Estudio descriptivo de pacientes con rigidez arterial en una unidad de HTA

Autores:

García García, Alejandra; Cervilla Muñoz, Eva; Torres Do Rego, Ana; Álvarez Sala- Walther, Luis; Bello Martínez, María Elena.

Centro de trabajo:

Hospital General Universitario Gregorio Marañón. Madrid.

352/89. Repercusión del tratamiento intensivo de hta en pacientes con rigidez arterial

Autores:

García García, Alejandra; Toledo Samaniego, Neera; Cervilla Muñoz, Eva; Alvarez Sala Walther, Luis; Bello Martínez, María Elena.

Centro de trabajo:

Hospital General Universitario Gregorio Marañón. Madrid.

352/106. Síndrome metabólico, resistencia insulínica y enfermedad renal crónica

Autores:

(1) Vigil Medina, Luis; (1) García Carretero, Rafael; (1) Rodríguez De Castro, Carmen; (2) Colas Herrera, Ana; (1) Vargas Rojo, Borja; (1) López Jiménez, Manuel.

Centro de trabajo:

(1) Hospital Universitario de Móstoles. Madrid.; (2) Hospital Universitario 12 de octubre. Madrid.

352/113. Rigidez arterial y metabolismo óseo en pacientes hipertensos con insuficiencia renal grado 3

Autores:

(1) Rodilla Sala, Enrique; (2) Serrano Torres, Pablo; (2) Ruiz Pérez, Esther; (2) Gil Alós, Daniel; (1) Costa Muñoz, José Antonio; (1) Pascual Izuel, José María.

Centro de trabajo:

(1) Hospital de Sagunto. Valencia.; (2) Universidad Cardenal Herrera-CEU. Castellón.

352/114. Asociación entre variables del metabolismo óseo y el daño vascular en pacientes hipertensos con IRC grado 3

Autores:

(1) Rodilla Sala, Enrique; (2) Ruiz Pérez, Esther; (2) Gil Alós, Daniel; (2) Serrano Torres, Pablo; (1) Costa Muñoz, José Antonio; (1) Pascual Izuel, José María.

Centro de trabajo:

(1) Hospital de Sagunto. Valencia.; (2) Universidad Cardenal Herrera-CEU. Castellón.

352/115. La suplementación con VitD en pacientes hipertensos con IRC grado 3 e insuficiencia de VitD no modifica la rigidez arterial

Autores:

(1) Rodilla Sala, Enrique; (2) Gil Alós, Daniel; (2) Serrano Torres, Pablo; (2) Ruiz Pérez, Esther; (1) Costa Muñoz, José Antonio; (1) Pascual Izuel, José María.

Centro de trabajo:

(1) Hospital de Sagunto. Valencia.; (2) Universidad Cardenal Herrera-CEU. Castellón.

11.00-11.45h. Defensa de Comunicaciones Pósters. Sesión 10

e-Póster 5

Moderadora:
Ángela Felip Benach
Barcelona.

352/3. Influencia de un programa de ejercicio físico terapéutico en diferentes indicadores clínicos relacionados con la dislipémia en sujetos adultos de 26 a 73 años con algún factor de riesgo cardiovascular

Autores:

(1) Tarraga López, Pedro Juan; (1) Sadek, Ibrahim M; (1) Madrona Marcos, Fátima; (1) Villar Inarejos, María José; (2) García Canto, Eliseo; (3) Tarraga Marcos, Loreto.

Centro de trabajo:

(1) EAP 5A. Albacete.; (2) Profesor UM.; (3) Hospital Miguel Servet. Zaragoza.

352/4. Programa sobre obesidad infantil "Familias en Movimiento"

Autores:

(1) Tarraga López, Pedro Juan; (1) Sadek, Ibrahim M; (1) Madrona Marcos, Fátima; (1) Villar

Inarejos, María José; (2) Panisello Royo, Josefa Maria; (3) Tarraga Marcos, Loreto.

Centro de trabajo:

(1) EAP 5A. Albacete.; (2) Fufosa; (3) Hospital Miguel Servet. Zaragoza.

352/8. Exceso de peso y síndrome metabólico

Autores:

(1) Baena López, Miguel Ángel; (2) Muñoz Troyano, Soraya; (3) López Segura, Pedro Javier.

Centro de trabajo:

(1) Hospital de Alta Resolución El Toyo. Almería.; (2) Complejo Hospitalario Torrecárdenas. Almería.; (3) Hospital de Poniente. Almería.

352/12. Nuestros pacientes diabéticos y su control de factores de riesgo cardiovascular

Autores:

(1) Muñoz Troyano, Soraya; (2) Baena López, Miguel Ángel.

Centro de trabajo:

(1) Complejo Hospitalario Torrecárdenas. Almería.; (2) Hospital de Alta Resolución El Toyo. Almería.

352/94. Resultados del proyecto May Measurement Month 2017 en farmacias comunitarias

Autores:

(1) Tous Trepat, Salvador; (2) Fornos Pérez, José Antonio; (3) Molinero, Ana; (4) Martínez Pérez, Sebastián Ramón; (5) Iracheta Todó, Monserrat; (6) Mera Gallego, Inés.

Centro de trabajo:

(1) Farmacia Tous. Barcelona.; (2) Farmacia Fornos. Pontevedra.; (3) Farmacia Molinero. Madrid.; (4) Farmacia Traumatología. Granada.; (5) Farmacia Todó. Sta. Coloma de Gramenet. Barcelona.; (6) Farmacia Satué. Pontevedra.

352/124. Moduladores hemodinámicos (volemia, inotropía, cronotropía y vasoactividad) y estados hemodinámicos en pacientes hipertensos no tratados

Autores:

(1) Rodilla Sala, Enrique; (2) De Berardinis Moreno, Bettina; (2) Carreras Gamón, Blanca; (1) Costa Muñoz, José Antonio; (1) Pascual Izuel, José María.

Centro de trabajo:

(1) Hospital de Sagunto. Valencia.; (2) Universidad Cardenal Herrera-CEU. Castellón.

352/125. El manejo de pacientes con hipertensión incipiente según moduladores hemodinámicos por cardiografía de impedancia no es superior al tratamiento clínico estándar

Autores:

(1) Rodilla Sala, Enrique; (2) Carreras Gamón, Blanca; (2) De Berardinis Moreno, Bettina; (1) Costa Muñoz, José Antonio; (1) Pascual Izuel, José María.

Centro de trabajo:

(1) Hospital de Sagunto. Valencia.; (2) Universidad Cardenal Herrera-CEU. Castellón.

352/134. Obesidad,presiones arteriales centrales y rigidez arterial en pacientes con prehipertension y prediabetes.evolucion a 24 meses

Autores:

(1) Cabrera Sole, Ricardo; (1) Turpin Lucas, Caridad; (2) Urrego Rivera, Liliana; (1) Ruiz García, Santiago; (3) Stephan Luepke, Erik.

Centro de trabajo:

(1) Hospital General Universitario de Albacete.; (2) Centro de Salud nº 6. Albacete.; (3) Huddesrsfield royal infirmary. Reino Unido.

352/150. ¿Hipertensión refractaria: la diagnosticamos correctamente?

Autores:

(1) Póveda García, María Inmaculada; (1) del Pino y Pino, María Dolores; (2) Alarcón, Raquel; (2) Parreño, Tesifón.

Centro de trabajo:

(1) Hospital Torrecárdenas. Almería.; (2) Universidad de Almería.

15.00-16.00h. Defensa de Comunicaciones Pósters. Sesión 11

e-Póster 1

Moderador:
Ramón Gascón Becerril
Zaragoza.

352/137. Prevalencia de disfunción sexual (eréctil) en pacientes con enfermedad vascular periférica

Autores:

(1) Baena López, Miguel Ángel; (2) Muñoz Troyano, Soraya.

Centro de trabajo:

(1) Hospital de Alta Resolución El Toyo. Almería.; (2) Complejo Hospitalario Torrecárdenas. Almería.

352/138. Autopercepción en la detección y gradación de dependencia del tabaco

Autores:

(1) Muñoz Troyano, Soraya; (2) Baena López, Miguel Ángel.

Centro de trabajo:

(1) Complejo Hospitalario Torrecárdenas. Almería.; (2) Hospital de Alta Resolución El Toyo. Almería.

352/141. Síndrome cardiorrenal en el paciente geriátrico, ¿dónde nos encontramos?

Autores:

Kounka, Zineb; Romero Castro, María José; Chipayo Gonzales, David Antonio; Pérez Espejo, Paloma; Roque Rodríguez, Benjamín; Gómez Barrado, José Javier.

Centro de trabajo:

Complejo Hospitalario Universitario de Cáceres.

352/142. Empleo de las distintas combinaciones fijas de fármacos antihipertensivos en 2016.

Autores:

(1) Mediavilla Tris, Gregorio; (2) Iturralde Iriso, Jesús María; (1) Sendino del Olmo, Ruth; (3) Bastida Eizaguirre, Luis; (4) Ormazabal Iñiguez de Heredia, Maialen; (5) Pinel Monge, Margarita.

Centro de trabajo:

(1) Centro de Sallud Arambizcarra I. Álava.; (2) Centro de Salud La Habana. Álava.; (3) Centro de Sallud San Martín. Álava.; (4) OSI Araba. Álava.; (5) Centro de Salud Txagorritxu-Gazalbide. Álava.

352/144. Inhibidores de la enzima de conversión de la angiotensina y diuréticos. Evolución en el empleo de esta combinación fija

Autores:

(1) Mediavilla Tris, Gregorio; (2) Iturralde Iriso, Jesús María; (3) Martínez Gorostiaga, Javier; (3) Cruz Núñez, Anais; (3) Almandoz Irigoyen, Izaro; (3) Salio Cortazar, Xabier.

Centro de trabajo:

(1) Centro de Sallud Arambizcarra I. Álava.; (2) Centro de Salud La Habana. Álava.; (3) OSI Araba. Álava.

352/151. Obesidad y Función Renal. Datos del estudio epidemiológico: Prevalencia de Enfermedad Renal Crónica en España (EPIRCE)

Autores:

(1) Otero Gonzalez, Alfonso; (2) Gayoso Diz, Pilar; (3) De Francisco Hernandez, Aml; (4) Garcia Lopez, Fernando.

Centro de trabajo:

(1) Complejo Hospitalario Universitario de Orense.; (2) Centro de Salud Oroso. XXI de Santiago. Instituto de Investigación Sanitaria de Santiago.; (3) Hospital Universitario Marqués de Valdecilla. Cantabria.; (4) Instituto de Salud Carlos III. Centro Nacional de Epidemiología.

352/153. Incidencia de la hipertensión arterial en hemodiálisis. Evolución

Autores:

Manzano Sánchez, Diana; Roca Meroño, Susana; Ros Romero, María Soledad; de Alarcón Jiménez, Rosa María; García Hernández, María Ángeles; Molina Núñez, Manuel.

Centro de trabajo:

Hospital General Universitario Santa Lucía. Murcia.

352/176. Características clínicas del Síndrome Coronario Agudo en un Hospital de Referencia Provincial.

Autores:

(1) Roque Rodríguez, Benjamín; (2) Kounka, Zineb; (1) Romero Castro, María José; (1) Chipayo Gonzales, David Antonio; (1) Pérez Espejo, Paloma; (1) Gómez Barrado, José Javier.

Centro de trabajo:

(1) Complejo Hospitalario Universitario de Cáceres.; (2) Hospital Universitario San Pedro de Alcántara. Málaga.

352/15. Mujeres hipertensas y sexualidad

Autores:

(1) Muñoz Troyano, Soraya; (2) Baena López, Miguel Ángel.

Centro de trabajo:

(1) Complejo Hospitalario Torrecárdenas. Almería.; (2) Hospital de Alta Resolución El Toyo. Almería.

352/53. Revisión bibliográfica sobre hipertensión arterial durante el embarazo

Autores:

(1) Toubes López, Noelia; (2) Díez Enríquez, Laura; (3) Soler Gómez, Andrés; (3) Díaz-Gil Castañeda, Alba.

Centro de trabajo:

(1) Centro de Salud Potes. Madrid.; (2) Centro de Salud Los Ángeles. Madrid.; (3) Centro de Salud General Ricardos. Madrid.

352/86. Percepción de salud en mujeres menopáusicas

Autores:

(1) Martell Claros, Nieves; (2) del Sueldo, Mildren; (3) Zilberman, Judith; (1) Abad Cardiel, María; (1) García Donaire, José Antonio; (4) Fernández Pérez, Cristina.

Centro de trabajo:

(1) Hospital Clínico San Carlos. Madrid.; (2) División de Cardiología y Prevención Cardiovascular. Clínica de Especialidades. Villa María. Córdoba. Argentina.; (3) Departamento de Prevención Cardiovascular. Unidad de Hipertensión. Instituto Cardiovascular de Buenos Aires (ICBA). Caba. Argentina.; (4) Hospital Clínico San Carlos. Madrid. Departamento de Medicina UCM.

352/146. La litogenesis no aumenta con el riesgo de preeclampsia

Autores:

Otero Gonzalez, Alfonso; Borrajo Prol, Maria Paz; Ferreiro álvarez, Beatriz.

Centro de trabajo:

Complejo Hospitalario Universitario de Orense.

15.00-16.00h. Defensa de Comunicaciones Pósters. Sesión 12

e-Póster 2

Moderador:
Antonio Pablo Martínez Barseló
Teruel.

352/172. Insuficiencia Cardiaca en una Zona de Salud

Autores:

(1) Tarraga López, Pedro Juan; (1) Sadek, Ibrahim M; (1) Madrona Marcos, Fátima; (1) Villar Inarejos, María José; (2) Tarraga Marcos, Loreto.

Centro de trabajo:

(1) EAP 5A. Albacete.; (2) Hospital Miguel Servet. Zaragoza.

352/174. La importancia de la fa en el desarrollo y tratamiento de la HTA

Autores:

Capín Sampedro, Esmeralda; Rubin, José Manuel; Fidalgo Arguelles, Ana; Moris de la Tassa, César.

Centro de trabajo:

Hospital Universitario Central de Asturias.

352/180. Valoración del efecto de la presión positiva continua en la vía áerea (CPAP) sobre la presión arterial en pacientes con síndrome de apnea del sueño de reciente diagnóstico

Autores:

(1) Callejas Martínez, Ramiro; (2) Estrada Trigueros, Graciliano; (1) Calle García, Leonardo; (1) Heras Benito, Manuel; (1) Fernández-Reyes Luis, María José; (1) Rodríguez Gómez, María Astrid.

Centro de trabajo:

(1) Servicio de Nefrología. Hospital General de Segovia.; (2) Servicio de Neumología. Hospital General de Segovia.

352/183. Método de cribado para la insuficiencia renal crónica en hipertensión arterial de mayores de 70 años mediante la fórmula Huge

Autores:

(1) Fernández Montero, Francisco; (2) Fernández Carazo, Ana; (3) Fernández Gasso, María.

Centro de trabajo:

(1) Consulta Privada de Nefrología. Jaén.; (2) Departamento de Económica. Universidad Pablo Olavide. Sevilla.; (3) Hospital Universitario Santa Lucía. Cartagena.

352/184. Enfermedad renal crónica oculta y factores de riesgo vascular asociados en una población de mayores de 70 años. Valoración de la fórmula Huge

Autores:

(1) Fernández Montero, Francisco; (2) Fernández Carazo, Ana; (3) Fernández Gasso, María.

Centro de trabajo:

(1) Consulta Privada de Nefrología. Jaén.; (2) Departamento de Económica. Universidad Pablo Olavide. Sevilla.; (3) Hospital Universitario Santa Lucía. Cartagena.

352/161. Medición del impacto de un programa de atención farmacéutica en pacientes obesos o con sobrepeso

Autores:

(1) Huete González, Leonor; (2) Fernández Alfonso, Marisol; (3) Aranguez Alonso, Isabel.

Centro de trabajo:

(1) ; (2) Departamento de Farmacología. Facultad de Farmacia. UCM.; (3) Deparatamento de Bioquímica. Facultad de Farmacia. UCM.

352/162. Prevalencias y características de una población diabética hipertensa

Autores:

(1) Mediavilla Tris, Gregorio; (2) Iturralde Iriso, Jesús María; (3) Velasco García, Alexander; (4) Alberdi Alcorta, Julen; (5) Alonso Fernández de Garayalde, Mª Teresa; (2) Noriega Bosch, María Carmen.

Centro de trabajo:

(1) Centro de Sallud Arambizcarra I. Álava.; (2) Centro de Salud La Habana. Álava.; (3) Hospital Universitario Araba. Álava.; (4) OSI Araba. Álava.; (5) Centro de Salud Lakuabizkarra. Álava.

352/169. Síndrome metabólico en pacientes en tratamiento renal sustitutivo. Diferencias en función de la modalidad de diálisis

Autores:

(1) Belmar Vega, Lara; (2) Fernández Fresnedo, Gema; (1) Galván Espinoza, Luis Humberto; (1) Palomar Fontanet, Rosa; (1) Piñera Haces, Celestino; (1) Ruiz San Millán, Juan Carlos.

Centro de trabajo:

(1) Hospital Universitario Marqués de Valdecilla. Cantabria.; (2) Médico Adjunto de Nefrología. Hospital Universitario Marqués de Valdecilla. Santander.

352/171. Ácidosis láctica por metformina. Revisión de casos en el último año

Autores:

(1) Belmar Vega, Lara; (2) Fernández Fresnedo, Gema; (1) Galván Espinoza, Luis Humberto; (1) Rodrigo Calabia, Emilio; (1) Heras Vicario, Milagros; (1) Ruiz San Millán, Juan Carlos.

Centro de trabajo:

(1) Hospital Universitario Marqués de Valdecilla. Cantabria.; (2) Médico Adjunto de Nefrología. Hospital Universitario Marqués de Valdecilla. Santander.

15.00-16.00h. Defensa de Comunicaciones Pósters. Sesión 13

e-Póster 3

Moderadora:
Francesca Calero González-Nicolas
Barcelona.

352/20. Perfil terapéutico antihipertensivo en diabéticos de una población

Autores:
(1) Baena López, Miguel Ángel; (2) Muñoz Troyano, Soraya; (3) Sánchez-Praena Sánchez, Pablo.

Centro de trabajo:
(1) Hospital de Alta Resolución El Toyo. Almería.; (2) Complejo Hospitalario Torrecárdenas. Almería.; (3) Hospital de Alta Resolución de Guadix. Granada.

352/23. Mortalidad de pacientes de traumatología con diabetes e HTA descontroladas

Autores:
Garrido Castro, Alfonso Miguel; Losada Mora, Pilar; Carrillo Linares, Juan Luis.

Centro de trabajo:
Hospital Virgen de la Victoria. Málaga.

352/24. Mortalidad de pacientes con diabetes descompensada en cirugía vascular

Autores:
Garrido Castro, Alfonso Miguel; Losada Mora, Pilar; Carrillo Linares, Juan Luis.

Centro de trabajo:
Hospital Virgen de la Victoria. Málaga.

352/28. Cirugía bariátrica y riesgo cardiovascular

Autores:
Nicolás Gálvez, José; Arjona López, María Inmaculada; Martínez Otón, José Antonio; Cantero Sandoval, Antonia del Amor; Leal Hernández, Mariano; Abellán Alemán, José.

Centro de trabajo:
Cátedra de Riesgo Cardiovascular. Universidad Católica de Murcia.

352/29. Controlemos a nuestros pacientes diabéticos y el abuso de alcohol

Autores:
(1) Baena López, Miguel Ángel; (2) Muñoz Troyano, Soraya; (2) Moya Diéguez, Jesús Manuel.

Centro de trabajo:
(1) Hospital de Alta Resolución El Toyo. Almería.; (2) Complejo Hospitalario Torrecárdenas. Almería.

352/55. Exceso de riesgo de DM en Hipertensos Obesos. Test de Findrisk como EpS

Autores:
(1) María Tablado, Miguel Ángel; (1) Gonzalo del Amo, Miriam; (2) Montejo Martínez, Carmen; (3) Méndez García, Teresa; (4) Vera Torres, Ángela; (4) Poblador Ferrer, Ignacio.

Centro de trabajo:
(1) Consultorio Local Perales de Tajuña. Sermas. Madrid.; (2) Centro de Salud Canillejas. Sermas. Madrid.; (3) Unidad Docente Multiprofesional. Toledo.; (4) Dasureste. Sermas. Madrid.

352/56. Abordaje de la Diabetes Mellitus desde la patología cardiaca Revisión literatura

Autores:
(1) María Tablado, Miguel Ángel; (2) Méndez García, Teresa; (3) Castro Conde, Almudena; (4) Vera Torres, Ángela; (4) Poblador Ferrer, Ignacio; (5) Montejo Martínez, Carmen.

Centro de trabajo:
(1) Consultorio Local Perales de Tajuña. Sermas. Madrid.; (2) Unidad Docente Multiprofesional. Toledo.; (3) Hospital Universitario La Paz. Madrid.; (4) Dasureste. Sermas. Madrid.; (5) Centro de Salud Canillejas. Sermas. Madrid.

352/67. Grado de control de la hipertensión arterial en pacientes diabéticos tipo 2

Autores:
(1) Taipe Sánchez, Rosana; (2) Olavarri Ortega, Eduardo; (3) Labrador Hernández, Marialeycnan

Joselin; (2) López Sánchez, Rosalía; (2) Asturias Saiz, Amelia; (2) Rijo Nadal, Guillermo Enrique.

Centro de trabajo:

(1) Médico Residente de Medicina Familiar y Comunitaria. Centro de Salud Dr. Morante. Dávila. Santander.; (2) Centro de Salud Dr. Morante. Santander. Cantabria.; (3) Médico Residente de Medicina Familiar y Comunitaria. Centro de Salud Alisal. Santander.

352/68. Prevalencia de hipertensión y características clínicas asociada en diabéticos

Autores:

(1) Taipe Sánchez, Rosana; (2) Olavarri Ortega, Eduardo; (2) Lino Montenegro, Erick Alfonso; (2) López Sánchez, Rosalía; (2) Rijo Nadal, Guillermo Enrique; (2) Asturias Saiz, Amelia.

Centro de trabajo:

(1) Médico Residente de Medicina Familiar y Comunitaria. Centro de Salud Dr. Morante. Dávila. Santander.; (2) Centro de Salud Dr. Morante. Santander. Cantabria.

352/127. Características clínicas y grado de control de los pacientes del estudio DIABESAN

Autores:

(1) Formigo Couceiro, Francisco Javier; (2) Turrado Turrado, Victorino; (2) López Pérez, José Manuel; (3) Pose Reino, Antonio.

Centro de trabajo:

(1) Hospital Provincial de Conxo. Santiago de Sompostela.; (2) Ambulatorio Concepción Arenal. Santiago de Sompostela.; (3) Hospital Clínico Universitario de Santiago de Sompostela.

352/140. La triple amenaza en el paciente anciano durante un ingreso hospitalario

Autores:

Kounka, Zineb; Romero Castro, María José; Chipayo Gonzales, David Antonio; Pérez Espejo, Paloma; Roque Rodríguez, Benjamín; Gómez Barrado, José Javier.

Centro de trabajo:

Complejo Hospitalario Universitario de Cáceres.

352/160. Función renal en una población diabética hipertensa

Autores:

(1) Mediavilla Tris, Gregorio; (2) Iturralde Iriso, Jesús María; (3) Velasco GarcÍa, Alexander; (4) Ulloa Bahamonde, Lucas; (4) Pérez Garitacelaya, Itziar; (4) Serrano Cidraque, Julia.

Centro de trabajo:

(1) Centro de Sallud Arambizcarra I. Álava.; (2) Centro de Salud La Habana. Álava.; (3) Hospital Universitario Araba. Álava.; (4) OSI Araba. Álava.

15.00-16.00h. Defensa de Comunicaciones Pósters. Sesión 14

e-Póster 4

Moderadora:
Auxiliadora Graciani
Madrid.

352/31. Rehabilitación cardiaca en cardiopatas mayores de 65 años

Autores:

(1) Uribe Heredia, Nancy Giovanna; (1) Balaguer Recena, Javier; (1) Piccone Saponara, Luis Guillermo; (1) Álvaro Fernández, Henar; (2) Piccone Saponara, Carlos Ricardo; (2) Clemente Yelamos, María.

Centro de trabajo:

(1) Hospital Universitario de Guadalajara.; (2) Hospital Universitario del Tajo. Aranjuez.

352/33. Perfil farmacológico de los pacientes hipertensos nonagenarios

Autores:

Osuna Sánchez, Julio; del Canto Pérez, Clementina; Matas Cobos, Ana María; Ampuero Ampuero, Javier.

Centro de trabajo:

Hospital Comarcal de Melilla.

352/49. Apps en móvil como estrategia para mejorar el cumplimiento terapéutico en la HTA

Autores:

(1) Márquez Contreras, Emilio; (1) Rodríguez García, Elisabeth; (2) Pastoriza Vilas, José Car-

los; (3) López García-Ramos, María Lourdes; (1) Márquez Rivero, Sara; (4) Fernandez Gonzalez, Bella Rosario.

Centro de trabajo:

(1) Centro de Salud La Orden. Huelva.; (2) Centro de Salud Adoratrices. Huelva.; (3) Centro de Salud San Juan. Huelva.; (4) Centro de Salud Lepe. Huelva.

352/51. Estrategia para favorecer el cumplimiento con dabigatrán en prevención del ictus

Autores:

(1) Márquez Contreras, Emilio; (2) Martell Claros, Nieves; (1) Gracia Diéz, Carmen; (1) Baldonedo Suárez, Agueda; (1) Márquez Rivero, Sara; (1) Jiménez Tapia, Tania.

Centro de trabajo:

(1) Centro de Salud La Orden. Huelva.; (2) Hospital Clínico San Carlos. Madrid.

352/73. Evaluación de nuestros pacientes anticoagulados de 3 cupos de atención primaria

Autores:

(1) Bartolomé Resano, Rafael; (1) Portu Iparraguirre, Atsegiñe; (2) Bartolomé Resano, María Teresa; (1) Palacios Palomares, Cristina; (1) Nieto Molinet, Andrea; (3) Bartolomé Resano, Francisco Javier.

Centro de trabajo:

(1) Centro de Salud de Rochapea. Pamplona. Navarra.; (2) Centro de Salud Casco Viejo. Pamplona. Navarra.; (3) Centro de Salud de Villava. Navarra.

352/99. Detección de no adherencia al tratamiento anti-hipertensivo a través del uso del sistema de la receta electrónica en pacientes derivados a una Unidad de Hipertensión Arterial Especializada

Autores:

(1) Arias Atauje, Alexi; (1) Mena Baño, Diana Gabriela; (1) Gonzalez Laguna, Mónica; (2) Padulles Zamora, Ariadna; (2) Melilli, Edoardo; (1) Blanch Valverde, Laura.

Centro de trabajo:

(1) ABS Amadeu Torner. Hospitalet de Llobregat. Barcelona.; (2) Hospital Universitario de Bellvitge. Barcelona.

352/109. Utilizacion inadecuada de aines en pacientes con enfermedad cardiovascular

Autores:

(1) Silveira Camargos, Isadora; (2) Rosado Martín, Javier; (2) Vargas Lopez, Arturo; (2) Jiménez Villegas, Elisa Ana; (3) Casado Reina, Cristina.

Centro de trabajo:

(1) SERMAS-Hospital La Paz y Centro de Salud Universitario Reina Victoria. Madrid.; (2) Centro de Salud Universitario Reina Victoria. Madrid.; (3) Farmacia Dirección Asistencial Norte. Madrid.

352/131. Adherencia al tratamiento anticoagulante oral en pacientes con fibrilación auricular no valvular

Autores:

(1) Pérez Villardón, Beatriz; (1) Rodríguez Capitán, Jorge; (1) Pérez Benito, Lorenzo; (2) Sánchez Chaparro, Miguel Ángel.

Centro de trabajo:

(1) Hospital Comarcal de la Axarquia. Málaga.; (2) Hospital Universitario Virgen de la Victoria. Málaga.

15.00-16.00h. Defensa de Comunicaciones Pósters. Sesión 15

e-Póster 5

Moderadora:
Beatriz Álvarez Álvarez
Madrid.

352/116. ¿Influye la hipertensión pulmonar en el pronóstico de la cirugía valvular tricuspídea?

Autores:

(1) Pérez Villardón, Beatriz; (1) Rodríguez Capitán, Jorge; (2) Becerra Muñoz, Victor Manuel; (1) Pérez Benito, Lorenzo; (2) de Teresa Galván, Eduardo; (2) Sánchez Chaparro, Miguel Ángel.

Centro de trabajo:

(1) Hospital Comarcal de la Axarquia. Málaga.; (2) Hospital Universitario Virgen de la Victoria. Málaga.

352/123. Papel de la rigidez arterial en la hipertensión incidente en pacientes previamente no tratados

Autores:

(1) Rodilla Sala, Enrique; (2) Gea Roig, Andrea; (1) Pérez Lahiguera, Francisco; (1) Costa Muñoz, José Antonio; (1) Pascual Izuel, José María.

Centro de trabajo:

(1) Hospital de Sagunto. Valencia.; (2) Universidad Cardenal Herrera-CEU. Castellón.

352/132. Empleo de doxazosina de liberacion retardada en pacientes con hipertension arterial resistente asociada a apnea del sueño

Autores:

(1) Pérez Benito, Lorenzo; (1) Pérez Villardón, Beatriz; (1) Rodríguez Capitán, Jorge; (2) Martínez González, Julio.

Centro de trabajo:

(1) Hospital Comarcal de la Axarquia. Málaga.; (2) Hospital Regional Carlos Haya. Málaga.

352/135. Moxonidina reduce la presión arterial durante los primeros meses de tratamiento de forma significativa, con estabilizacion posterior, asi como la microalbuminuria en pacientes hipertensos no diabetico

Autores:

(1) Cabrera Sole, Ricardo; (1) Turpin Lucas, Caridad; (2) Urrego Rivera, Liliana; (1) Ruiz García, Santiago; (3) Stephan Luepke, Erik.

Centro de trabajo:

(1) Hospital General Universitario de Albacete.; (2) Centro de Salud nº 6. Albacete.; (3) Huddesrsfield royal infirmary. Reino Unido.

352/147. Repercusión pronóstica del empleo de la combinación fija betabloqueante-diurético en pacientes con antecedentes de Síndrome Coronario Agudo sin Elevación del segmento ST

Autores:

(1) Pérez Benito, Lorenzo; (1) Pérez Villardón, Beatriz; (1) Rodríguez Capitán, Jorge; (2) Sánchez Chaparro, Miguel Ángel.

Centro de trabajo:

(1) Hospital Comarcal de la Axarquia. Málaga.; (2) Hospital Universitario Virgen de la Victoria. Málaga.

352/158. Antagonistas de los receptores de la angiotensina ii y diuréticos en combinación fija. evolucion en el empleo.

Autores:

(1) Mediavilla Tris, Gregorio; (2) Iturralde Iriso, Jesús María; (3) Martínez Gorostiaga, Javier; (4) Gómez García, Lorena; (3) Sayyad Hernando, Nadia; (3) Garcia de Garayo, Nerea.

Centro de trabajo:

(1) Centro de Sallud Arambizcarra I. Álava.; (2) Centro de Salud La Habana. Álava.; (3) OSI Araba. Álava.; (4) Hospital Universitario Araba. Álava.

352/159. Evolución en el manejo en atención primaria de la asociación entre inhibidores de la enzima de conversión de la angiotensina y antagonistas del calcio en combinación fija

Autores:

(1) Mediavilla Tris, Gregorio; (2) Iturralde Iriso, Jesús María; (3) Martínez Gorostiaga, Javier; (3) Alberdi Alcorta, Julen; (3) Ulloa Bahamonde, Lucas; (3) Arrazola Vallejo, Miren.

Centro de trabajo:

(1) Centro de Sallud Arambizcarra I. Álava.; (2) Centro de Salud La Habana. Álava.; (3) OSI Araba. Álava.

352/166. Hipertensión arterial y tratamiento farmacológico, Estudio IBERICAN

Autores:

(1) Valls Roca, Francisco; (2) Llisterri Caro, José Luís; (3) Micó Pérez, Rafael Manuel; (4) Cinza Sanjurjo, Sergio; (5) Pallarés Carratalá, Vicente; (6) Prieto Díaz, Miguel Ángel.

Centro de trabajo:

(1) Centro de Salud de Benigàmin. Valencia.; (2) Centro de Salud Ingeniero Joaquín Benlloch. Valencia.; (3) Centro de Salud Fontanars dels Alforins. Valencia.; (4) Centro de Salud Porto do son. La Coruña.; (5) Unión de mutuas.; (6) Centro de Salud Vallobin-La Florida. Asturias.

352/179. Consultas preferentes en nefrología, ¿un recurso bien utilizado?

Autores:

(1) Bande Fernández, José Joaquín; (2) Del Rio García, Laura; (1) Ulloa Clavijo, Catalina; (3) Martínez Fernández, Lidia; (1) Gorostidi Pérez, Manuel; (1) Díaz Corte, Carmen.

Centro de trabajo:

(1) Hospital Universitario Central de Asturias.; (2) Hospital San Agustín. Avilés, Asturias.; (3) Hospital San Agustín. Avilés. Asturias.

352/175. Relación de la microalbuminuria y la enfermedad cardiovascular en hipertensos incluidos en el Estudio IBERICAN

Autores:

(1) Valls Roca, Francisco; (2) Rey Aldana, Daniel; (3) Cinza Sanjurjo, Sergio; (4) Carrasco Martín, José Luís; (5) Fernández Toro, José María; (6) García Matarín, Lisardo.

Centro de trabajo:

(1) Centro de Salud de Benigàmin. Valencia.; (2) Centro de Salud A Estrada. La Coruña.; (3) Centro de Salud Porto do son. La Coruña.; (4) Centro de Salud La lobilla. Málaga.; (5) Centro de Salud Zona Centro. Cáceres.; (6) UGC El Parador. Almería.

EHRICA

10:30-11:00h. 1ª Sesión comunicaciones posters moderados

Moderadores:

Piedad Arias Barroso
Barcelona.

Carlos Herrero Gil
Valencia.

352/54. Efecto agudo de un paseo sobre parámetros de rigidez arterial en diabéticos

Autores:

(1) Alonso Domínguez, Rosario; (1) Sánchez Aguadero, Natalia; (1) Recio Rodríguez, José Ignacio; (1) González Sánchez, Jesús; (2) Gómez Sánchez, Leticia; (3) Vicente García, Teresa.

Centro de trabajo:

(1) Unidad de Investigación. Centro de Salud La Alamedilla. Salamanca.; (2) Centro de Salud Mar Báltico. Madrid.; (3) Centro de Salud La Alamedilla. Salamanca.

352/122. Evaluación del Impacto de un Programa Piloto de Teleasistencia aplicado a los pacientes de una Unidad de Insuficiencia Cardiaca y Riesgo Cardiovascular del Anciano

Autores:

Pumares Álvarez, María Belén; Moralejo Martín, Myriam.

Centro de trabajo:

Hospital Ramón y Cajal. Madrid.

352/58. Calidad de la dieta y monitorización ambulatoria de presión arterial de 24 horas

Autores:

González Sánchez, Jesús; Sánchez Aguadero, Natalia; Alonso Domínguez, Rosario; Agudo Conde, Cristina; Recio Rodríguez, José Ignacio; Rodríguez Martín, Carmela.

Centro de trabajo:

Unidad de Investigación. Centro de Salud La Alamedilla. Salamanca.

352/178. La obesidad como causa de variabilidad de la presión arterial, posible riesgo cardiovascular

Autores:

García-Reza, Cleotilde; Sosa García, Betsy Corina; Gandarilla Solano, Josefina Valenzuela; Solano, Gloria; Gómez, Vicenta; García Morales, Rubi.

Centro de trabajo:

Universidad Autónoma del Estado de México.

10:30-11:00h. 2ª Sesión comunicaciones posters moderados

Moderadora:

Sara Villaroya Sender
Zaragoza.

352/74. Aprendiendo hábitos saludables cocinando rico, facil e interactivo como estrategia preventiva de riesgo cardiovascular

Autores:

Tornay Muñoz, Encarna; Prieto Marcos, María; Cano Carrascosa, Julia; Merino Lorente, Julita; Martínez Palomo, Carmen; Sánchez Silochi, Marta; Fernández Quiñonez, Cristina; Menéndez Robles, Yolanda; Calvillo Bustamante, Raquel; González Valls, Aranzazu.

Centro de trabajo:

Centro de Salud Juncal. Torrejón de Ardoz. Madrid.

352/47. Utilización de una app en el smartphone y modificación del riesgo cardiovascular

Autores:

González Sánchez, Jesús; Sánchez Aguadero, Natalia; Alonso Domínguez, Rosario; Agudo Conde, Cristina; Recio Rodríguez, José Ignacio; Rodríguez Martín, Carmela.

Centro de trabajo:

Unidad de Investigación. Centro de Salud La Alamedilla. Salamanca.

352/182. Úlcera hipertensiva de Martorell. Una revisión de literatura científica

Autores:

(1) Plaza Rivera, Sara; (2) Velando Soriano, Almudena; (1) Pérez Manchón, David.

Centro de trabajo:

(1) Centro de Salud Villanueva de la Cañada. Madrid.; (2) Centro de Salud El Abajón. Las Rozas. Madrid.

352/77. Estrategias en prevención-detección precoz en la prevalencia de padecer diabetes

Autores:

Calvillo Bustamante, Raquel; Tornay Muñoz, Encarna; Cano Carrascosa, Julia; Prieto Marcos, María; Merino Lorente, Julita; Sánchez Silochi, Marta; Fernández Escalada, Eugenio; Fernández Quiñonez, Cristina; Martínez Palomo, Carmen; Menéndez Robles, Yolanda.

Centro de trabajo:

Centro de Salud Juncal. Torrejón de Ardoz. Madrid.

17ª REUNIÓN DE ENFERMERÍA DE HIPERTENSIÓN Y RIESGO CARDIOVASCULAR (EHRICA)

Sala Multiusos A

CON LA COLABORACIÓN DE:

Ilustre Colegio Oficial de Enfermería de Zaragoza

JUEVES, 15 DE MARZO

15:30-16:00h. Bienvenida y apertura de la Reunión

Julián Segura de la Morena
Presidente de SEH-LELHA.

Emmanuel Echániz Serrano
Vicepresidente del Colegio de Enfermería de Zaragoza.

Lucía Guerrero Llamas
Presidenta de EHRICA.

Elena Ramos Quirós
Secretaria de EHRICA.

16:00-17:00h. Mesa 1: Intervención comunitaria efectiva-escuela madrileña de salud

Moderadora:

Yolanda Vicente Prior
Madrid.

Ponente:

Juana Mateos Rodilla
Madrid

17:00-17:30h. Pausa-café

17:30-18:30h. Sesión conjunta con SEH-LELHA: Desarrollo precoz de la hipertensión arterial

Sala: Auditorio

Moderadores:

María Abad Cardiel
Madrid.

Mariano de la Figuera Von Wichmann
Barcelona.

Factores implicados en el desarrollo de hipertensión

Empar Lurbe I Ferrer
Valencia.

Manejo terapéutico de la hipertensión de inicio precoz

Nieves Martell Claros
Madrid.

18:30-19:30h. Mesa 2: Influencia del consumo de aceite y vino en la dieta mediterránea

Moderadora:

Dolors Estrada Reventós
Barcelona.

Ponente:

Ramón Estruch Riba
Barcelona.

19.30h. Asamblea Ordinaria y Extraordinaria

VIERNES, 16 DE MARZO

09:00-09:30h. Sesión: Nuevas guías de HTA

Moderadora:

Antonia Mª Lucena Mengual
Córdoba.

Ponente:

Julián Segura de la Morena
Madrid.

09:30-10:30h. Mesa: APPs Salud

Moderador:

Jesús Javier López Hernández
Santander.

Ponente:

David Pérez Manchón
Madrid.

10:30-11:00h. 1ª Sesión comunicaciones posters moderados

Moderadores:

Piedad Arias Barroso
Barcelona.

Carlos Herrero Gil
Valencia.

11:00-11:30h. Pausa-café

11:30-12:30h. Sesión comunicaciones orales

Moderadoras:

Carlos Herrero Gil
Valencia.

Isabel Gómez Rodríguez
Toledo.

12:30-13:30h. Mesa: Manejo del paciente renal ¿cómo?

Moderador:

Josep Mª Gutiérrez Vilaplana
Lleida.

Lucía Guerrero Llamas
Madrid.

Ponentes:

Enrique Morales Ruiz
Madrid.

Mª Carmen Alcalde Gómez
Madrid.

13:30-14:30h. Mesa: Envejecimiento y RCV

Moderadora:

Elena Ramos Quirós
Madrid.

Ponente:

Javier Gómez Pavón
Madrid.

14:00-15:00h. Almuerzo Picnic

15.00-16.00h. Pausa café

15:30-16:00h. 2ª Sesión comunicaciones pósters moderados

Moderadora:

Sara Villaroya Sender
Zaragoza.

16.00-17.00h. Mesa: Los Probióticos: ¿Qué hay de verdad?

Moderadora:

Luisa Fernández López
Madrid.

Ponente:

José Antonio García Donaire
Madrid.

17.00-17.45h. Caso Clínico

Moderadora:

María Jesús Entrialgo Rodríguez
Gijón.

Ponente:

Josep Mª Gutiérrez Vilaplana
Lleida.

17.45h. Entrega de premios

6ª JORNADA PARA FARMACÉUTICOS COMUNITARIOS (SEFAC)

PROMUEVEN:

SEFAC Sociedad Española de Farmacia Familiar y Comunitaria

SEH

COLABORA:

Mylan
Better Health for a Better World

JUEVES 15 DE MARZO

15:00-15:15h. Inauguración

Sala 3+4

Jesús Carlos Gómez Martínez
Presidente de SEFAC.

Julián Segura de la Morena
Presidente de SEH-LELHA.

Ramón Jordán Alva
Presidente del Colegio Oficial de Farmacéuticos de Zaragoza.

15:15-16:30h. Novedades en dislipemias: abordaje desde la farmacia comunitaria. Estrategia de actuación y alternativas terapéuticas de indicación farmacéutica

Sala 3+4

Moderadora:

Ana Molinero Crespo
Madrid.

Abordaje del RCV desde el laboratorio. Medicina 4P

Blanca Bermejo Barrera
Barcelona.

Abordaje de la hiperlipidemia en la farmacia comunitaria

Isabel Ruíz Martínez
Murcia.

16:30-17:30h. Relación entre la diabetes y el riesgo vascular

Sala 3+4

Moderador:

José Antonio Fornos Pérez
Pontevedra.

Diabetes, una enfermedad vascular en la farmacia comunitaria

Inés Mera Gallego
Zaragoza.

Seguridad vascular de los hipoglucemiantes

José Ramón García Soláns
Zaragoza.

17:30-18:15h. Coloquio: ¿Por qué no logramos controlar la presión arterial ni en la consulta del médico ni en la farmacia comunitaria?

Sala 3+4

Moderadora:

Ana Molinero Crespo
Madrid.

Ponentes:

Juan Diego Mediavilla García
Granada.

Sebastián R. Martínez Pérez
Granada.

18:30-19:30h. Sesión Conjunta SEFAC y SEH-LELHA: Relevancia del cumplimiento terapéutico en la hipertensión arterial

Sala: Auditorio

Moderadores:

Ana María Mateos Lardiés
Zaragoza.

Francisco Morales Olivas
Valencia.

Evaluación y mejora del cumplimiento del hipertenso

Emilio Márquez Contreras.
Huelva.

Perfil del paciente hipertenso no adherente y su abordaje desde la Farmacia Comunitaria

Eugenia García Zaragoza
Alicante.

INFORMACIÓN GENERAL

Fecha de celebración y sede

Fecha: 15 y 16 de marzo de 2018

Sede: Palacio de Congresos de Zaragoza

Plaza Lucas Miret Rodríguez, 1

50018 Zaragoza

Web: www.congresoseh-lelha.es

E-mail: info@fase20.com

Secretaría Técnica

Fase20

C/ Narváez 15, 1º izqda • 28009 Madrid.

Tfno.: 902 430 960 I **Fax:** 930 430 959

Web: www.fase20.com

E-mail: info@fase20.com

Secretaría Técnica para asistencia al congresista

Ubicación: Hall planta entrada al Palacio de Congresos.

Entrega de documentación, información, incidencias, nuevas inscripciones, ponentes, expositores, prensa, objetos perdidos.

Horario de Secretaría Técnica

Jueves 15 de marzo: 10.00-20.30h.
Viernes 16 de marzo: 07.45–18:00h.

Notas Importantes

La documentación se entregará en la Secretaría Técnica a partir del **Jueves 15 de marzo a las 10.00 horas.** Le rogamos compruebe que dispone de todos los documentos que le corresponden.

Los congresistas deberán llevar su acreditación en lugar visible para acceder a la sede y a las sesiones científicas.

Los teléfonos móviles deberán permanecer desconectados en todas las salas con actividades científicas.

Cualquier variación del programa oficial o novedad que pudiera surgir será anunciada oportunamente a través del tablón de anuncios y de la propia Secretaría Técnica.

La presentación al personal auxiliar de las invitaciones o tickets de cualquier acto será obligatoria para poder acceder a todos los actos sociales que así lo requieran.

Acreditación de la Reunión

Concedido el Reconocimiento de Interés Sanitario por el Ministerio de Sanidad.

Aula Virtual de e-Pósters

En el Aula Virtual de e-Pósters, situada en el **pasillo de acceso a la Sala Multiusos A,** los asistentes podrán consultar cada póster en formato digital en los ordenadores dispuestos para ello.

Los pósters podrán consultarse en la proyección digital de los mismos, tanto en los tótems interactivos disponibles como en los monitores pantallas dispuestos en la zona.

Los pósters de la Reunión expuestos en el Aula Virtual de e-Pósters podrán ser descargados en su Smartphone mediante códigos QR.

Certificados

Los certificados de **asistencia y comunicaciones de la Reunión**, así como los de colaboración podrán ser descargados directamente en la página web (http://www.congresoseh-lelha.es/index.php) accediendo a su Área Personal con sus claves (usuario y contraseña) una vez finalizado el evento.

Por tanto, rogamos verifique que la Secretaría Técnica dispone de sus datos completos y actualizados.

Sala de prensa

La Sala de Prensa está situada en la Sala 5 (Planta Baja) del Palacio de Congresos. Los periodistas deberán solicitar su acreditación mostrando su carnet de prensa.

Premios SEH-LELHA

La SEH-LELHA ha establecido un total de 2 PREMIOS a las mejores comunicaciones presentadas en la 23ª Reunión SEH-LELHA, con la siguiente distribución:

1er Premio Colegio De Médicos Zaragoza a la Mejor Comunicación 1.500 euros

2º Premio Colegio De Médicos Zaragoza a la Mejor Comunicación 1.000 euros

Guardarropa

Estará disponible en la sala 9 de la planta 0, en los siguientes horarios:

Jueves 15 de marzo: 10.00-21.30h.
Viernes 16 de marzo: 07.45-19.00h.

Agradecimientos

La **SEH-LELHA** agradece a todas las Entidades Colaboradoras su participación en la Exposición Comercial y su colaboración en las actividades del Programa Científico de la 23ª Reunión Nacional SEH-LELHA.

PATROCINADORES

COLABORADORES

TRANSPORTISTA OFICIAL

INSCRIPCIÓN A LA REUNIÓN

CUOTA INSCRIPCIÓN	COSTE
CONGRESISTA (1) (4)	450,00€
SOCIOS NUMERARIOS (1) (4)	350,00€
BECARIOS/MIR (1) (2) (4)	50,00€
JUBILADOS (1) (2) (4)	50,00€
ASISTENTES 17ª REUNIÓN EHRICA (1) (4)	150,00€
ASISTENTES 6ª REUNIÓN FARMACÉUTICOS (1) (3) (4)	100,00€
ASISTENTES CURSO PRECONGRESO REUNIÓN SEH-LELHA (4)	45,00€

IVA 21% Incluido.

(1) La inscripción incluye almuerzo de trabajo tipo picnic y café pausa

(2) Deberán aportar justificación documental.

(3) El precio de la inscripción a la 6ª Reunión de Farmacéuticos incluye la asistencia a las Jornadas SEFAC para los SOCIOS SEFAC.

(4) La inscripción al Curso Precongreso está incluida para todos los inscritos a la Reunión SEH-LELHA y todos los socios de SEH-LELHA. Incluye almuerzo tipo Picnic.

Procedimiento

Las inscripciones podrán efectuarse directamente desde la página Web o bien remitiendo el formulario de inscripción a la Secretaría Técnica junto con el justificante del pago o la autorización por tarjeta de crédito. Dicho formulario puede obtenerlo descargándoselo en la propia Web (apartado inscripciones).

Si requiere factura le rogamos lo indique expresamente en el campo de observaciones detallando empresa/persona que factura, NIF/CIF y dirección postal.

Una vez esté inscrito, puede acceder a su área personal (inscripciones>ir al formulario de inscripción>área personal) con el usuario y clave que recibió en su correo electrónico y podrá consultar los servicios adquiridos. Si usted no recuerda dichas claves puede solicitarlas en **inscripciones@fase20.com**

Política de cancelación de inscripciones

Las cancelaciones y cambios de nombre deben realizarse por escrito y ser comunicados a la Secretaría Técnica de la Reunión al email: **inscripciones@fase20.com**

Hasta el **15 de febrero de 2018**, se reembolsará la cuota de inscripción, descontando el 25% en concepto de gastos administrativos.

A partir del **16 de febrero**, la cancelación de la inscripción conllevará la pérdida del 100% de la cuota.

Todas las devoluciones se realizarán después de la Reunión a partir del 16 de marzo de 2018.

Formas de pago

Mediante **transferencia bancaria** (es imprescindible que nos envíe copia de la transferencia al email: inscripciones@fase20.com, indicando reunión y congresista. Una vez comprobemos el ingreso en nuestro extracto bancario, se notificará la confirmación de la inscripción por e-mail).

Titular de la Cuenta: Fase20 S.L
Entidad: SANTANDER
IBAN: ES91 0182 3387 5002 0164 2617
BIC: BSCHESMMXXX

Mediante **tarjeta de crédito**: en este caso, deberá indicar:

Tipo de tarjeta: VISA ó MASTERCARD
Titular:
Número:
Vencimiento:

Nota: los gastos de cambio de moneda y transferencia serán por cuenta del congresista.

En cumplimiento de la Ley 15/1999 LOPD le informamos que los datos personales que facilite voluntariamente a la Secretaría Técnica de la Reunión, serán incluidos en una base de datos creada y mantenida por dicha Secretaría. Las respuestas tienen carácter obligatorio. Puede ejercer sus derechos de acceso a los datos, rectificación y cancelación mediante carta dirigida a Fase 20 Congresos C/ Narváez, 15, 1º Izqda. 28009, Madrid o a la dirección de correo electrónico info@fase20.com adjuntando fotocopia de su DNI o documento identificativo sustitutorio.

RESERVA DE HOTEL

Informamos que las reservas de hoteles han sido realizadas con riesgo económico y están sometidas a un régimen de cancelaciones impuesto por los propios establecimientos. Pueden consultar la política de anulaciones en la página web.

Por esta razón sólo podemos considerar reserva confirmada en firme si ha realizado el pago, bien por tarjeta de crédito, por cheque o por transferencia.

IMPORTANTE: Desde el momento en que se realice la reserva, dispondrá de un plazo de 10 días para realizar el pago y comunicarlo a la Secretaría Técnica (por mail a reservas@viajesgenil.es , o fax al 902 430 959). En caso contrario, dicha reserva se cancelará automáticamente.

Hoteles

Nombre del hotel	Tipo	Categoria	DUI	Doble
Hiberus	ESTANDAR	4	108 €	119 €
Eurostars Boston	ESTANDAR	4	94 €	104 €
Tryp Zaragoza	ESTANDAR	4	91 €	99 €
Tryp Zaragoza	PREMIUM	4	109 €	118 €
Goya	ESTANDAR	4	93 €	100 €
Alfonso	ESTANDAR	4	125 €	135 €
Silken Reino de Aragón	ESTANDAR	4	110 €	120 €
Vincci Zaragoza Zentro	ESTANDAR	4	116 €	126 €
Zenit Don Yo	ESTANDAR	4	66 €	75 €
Eurostars Zaragoza	ESTANDAR	4	94 €	104 €

- Régimen de alojamiento y desayuno
- Precios por habitación y noche
- IVA incluido

Condiciones para reservas

Las reservas se efectuaran a través de la página web del Congreso o enviando el boletín de reserva a reservas@viajesgenil.es

Las reservas de hotel sólo se consideraran confirmadas si se ha efectuado el pago y se ha comunicado a la Secretaría Técnica.

Usted podrá estar seguro de que su reserva ha sido procesada sólo si recibe su número de confirmación al final del proceso.

Por favor, tome nota de ese número ya que lo necesitará para cualquier revisión o modificación de sus datos que quiera hacer en el futuro.

Es indispensable una dirección de correo electrónico válida para confirmar su reserva.

Condiciones de reservas de hotel

Política de cancelación de reservas individuales de hotel (hasta 9 hab.)

Hasta el 31 de noviembre de 2017, cualquier anulación no incurrirá en gastos de cancelación

Entre el **01 y el 31 de diciembre** de 2017, cualquier anulación tendrá el 25% de gastos de anulación

Entre el **01 de enero y el 09 de febrero** de 2018 cualquier anulación tendrá el 50% de gastos de anulación

Reservas anuladas con posterioridad al **10 de febrero de 2018**, 100% de gastos de anulación.

Política de cancelación

Política de cancelación de reservas de grupos (a partir de 10 hab.)

Depósitos

- 50% del total en el momento de la confirmación
- 50% restante antes del 20 de febrero
- Fecha límite para enviar la rooming-list definitiva: 01 de marzo de 2018.
- A partir de esa fecha sólo se aceptaran cambios puntuales (nombre, tipo de habitación, etc) hasta el día 10 de marzo, fecha a partir de la cual no se aceptaran cambios.
- No se aceptaran reducción de noches en las roomings enviadas

Cancelación de Habitaciones

- Hasta el 15 de diciembre de 2017 se podrá reducir el 50% de las habitaciones inicialmente reservadas sin gastos de cancelación.
- Desde el 16 de diciembre hasta el 25 de enero de 2018, se podrá reducir el 25% de las habitaciones inicialmente reservadas sin gastos de cancelación
- Desde el 26 de enero al 15 de febrero de 2018, se podrá reducir el 10% de las habitaciones inicialmente reservadas. A partir del 16 de febrero toda cancelación supondrá el 100% de gastos.
- Si fuesen varios los hoteles afectados, las reducciones se aplicarán en base a cada hotel, no por el total del grupo.

Formas de pago

Mediante **transferencia bancaria** (Es imprescindible que nos envíen copia de la transferencia al fax: 902 430 959 indicando congreso y congresista. Una vez comprobemos el ingreso en nuestro extracto bancario, se notificará la confirmación de la inscripción por e-mail.)

Titular de la cuenta: Viajes Genil, S.A.
Entidad: SANTANDER
IBAN: ES78 0049 5738 3622 1611 1131
BIC/SWIFT: BSCHESMMXXX

Mediante **tarjeta de crédito**: en este caso, deberá indicar:

Tipo de tarjeta: VISA ó MASTERCARD
Titular:
Número:
Vencimiento:

Nota: *los gastos de transferencia y cambio de moneda serán por cuenta del congresista.*

Política válida para reservas individuales, para reservas de grupo contacte con la secretaría técnica.

En cumplimiento de la Ley 15/1999 LOPD le informamos que los datos personales que facilite voluntariamente a la Secretaría Técnica de la Reunión, serán incluidos en una base de datos creada y mantenida por dicha Secretaría. Las respuestas tienen carácter obligatorio. Puede ejercer sus derechos de acceso a los datos, rectificación y cancelación mediante carta dirigida a Fase 20 Congresos C/ Narváez, 15, 1º Izqda. 28009, Madrid o a la dirección de correo electrónico info@fase20.com adjuntando fotocopia de su DNI o documento identificativo sustitutorio.

NORMATIVA DE COMUNICACIONES

NORMATIVA DE ENVÍO DE COMUNICACIONES

Fecha límite de admisión: 20 de Diciembre de 2017 a las 23.59 horas.

A. NORMAS GENERALES

1. Sólo se aceptarán **originales** que no hayan sido objeto de publicación en revistas ni de comunicaciones en otros congresos.

2. Se limita a **6 el número máximo de firmantes** por comunicación, incluyendo al autor principal o presentador de la comunicación.
3. El **primer autor del trabajo** debe estar inscrito a la Reunión antes del **5 de Marzo de 2018**.
4. No se admitirán cambios en las comunicaciones después del **10 de Enero de 2018 a las 23.59 hora**s.
5. El orden, nombre y apellidos del autor y co-autores registrados en el envío de las comunicaciones será el que se utilice para la posterior **edición de los certificados** de, así como en las publicaciones donde aparezcan los trabajos.
6. El envío del resumen de comunicación presupone la aceptación íntegra de estos criterios. El veredicto de las Comunicaciones por parte del Comité Científico será inapelable. La Organización rechazará las comunicaciones que no se adapten a las normas expuestas, **así como aquellas que no cumplan los requisitos básicos de elaboración de un Trabajo Científico**.
7. La **Secretaría Técnica** acusará recibo, a través de correo electrónico, de las comunicaciones enviadas, y adjudicará un número de comunicación que será necesario para consultas posteriores. Si no recibe comprobante, contacte con la Secretaría Técnica en el correo electrónico: **comunicaciones@congresoseh-lelha.es** para confirmar la correcta inserción del trabajo.
8. Todas las notificaciones se realizarán vía **web / e-mail**, por lo que será requisito indispensable indicar claramente la dirección de correo electrónico y un teléfono de contacto (móvil) de la persona que presente y/o defienda la comunicación.
9. La **aceptación o rechazo** de las comunicaciones se notificará por e-mail a los autores, así como si su presentación será en modalidad Oral o Póster. Posteriormente se comunicará el día y la hora de su exposición. Las normas de presentación y detalles de planificación serán incluidos en dicho envío y envíos siguientes.
10. Los trabajos serán enviados como **comunicaciones científicas** y deberán incluirse en un área temática.
11. No se admiten **casos clínicos**.
12. No debe **indicarse la procedencia del estudio en el título ni en el texto del resumen**. En cualquier caso, previamente al envío de comunicaciones al Comité Científico, desde la Secretaría Técnica se garantizará el anonimato de los comunicantes del estudio y procedencia geográfica del resumen.
13. Serán defendidas aquellas comunicaciones seleccionadas por el **Comité Científico.**
14. No hay **límite de trabajos por autor**, si bien es imprescindible que el primer autor esté inscrito.

B. CONTENIDO Y FORMATO DE LOS TRABAJOS

Los **resúmenes** deberán constar de:

AUTOR/ES: Autor responsable (presentador) de la Comunicación, que será el primer autor, y co-autores.

TÍTULO: Conciso, sin abreviaturas (no se admitirán títulos con todas las letras en mayúscula).

ÁREA TEMÁTICA:

- Epidemiología
- Medida de presión arterial: MAPA, AMPA, presión arterial central y presión de pulso
- Hipertensión clínica y Comorbilidad
- HTA y Mujer
- Síndrome metabólico, prediabetes y diabetes

- Lesión de órgano diana
- Estratificación de riesgo
- Tratamiento, cumplimiento e inercia terapéutica
- Enfermería
- Investigación preclínica

CONTENIDO

Deberán contener en su estructura:

- Objetivos
- Métodos
- Resultados
- Conclusiones

El texto deberá tener un máximo de **400 palabras** sin contar título, autores y centros de trabajo.

Es indispensable indicar para cada autor: **centro de trabajo y localidad.**

En el cuerpo del resumen se utilizarán **abreviaturas** estandarizadas. Cuando se usen abreviaturas específicas o inusuales se utilizarán entre paréntesis detrás del término completo la primera vez que aparezcan.

Si se expresan fármacos, utilizar nombres por **Principio Activo.**

Revisar cuidadosamente el trabajo antes de enviarlo.

El contenido de los trabajos deberá estar centrado en temas de **Hipertensión y Riesgo Vascular** en todas las especialidades médicas.

C. PROCEDIMIENTOS DE PRESENTACIÓN

Presentación Vía Web

Los resúmenes se enviarán vía web a través de la página www.congresoseh-lelha.es siguiendo las normas expuestas.

Para cualquier duda relacionada con el envío de comunicaciones a través de la página Web, póngase en contacto con la Secretaría Técnica preferiblemente por correo electrónico (comunicaciones@congresoseh-lelha.es) indicando en el asunto "Información Comunicaciones Reunión SEH-LELHA Zaragoza 2018".

No se aceptarán resúmenes por fax, ni por correo Postal.

D. PRESENTACIÓN DE LAS COMUNICACIONES

ORALES:

1. Las comunicaciones aceptadas en formato oral serán expuestas en la sesión de comunicaciones orales que les corresponda durante un máximo de 8 minutos.
2. **Presentación:** sistema informático Power Point PC con proyección. La utilización de la Plantilla Oficial de presentaciones Power Point de la Reunión será opcional.
3. **Material:** CD ROM o Pen Drive. Deberá entregarse en la Secretaría Técnica, en la sección de Entrega de Presentaciones al menos dos horas antes de su exposición, aunque le recomendamos que lo entregue nada más recoger su documentación. No se aceptarán presentaciones con ordenador portátil.

PÓSTERS:

1. Los póster se defenderán el día 16 de marzo por la tarde.
2. Presentación: Se dispondrá un sistema de Póster Virtual (Aula Virtual de Pósters) desde el primer día de la Reunión. La utilización de la Plantilla Oficial de presentaciones Power Point será opcional.
3. Es necesario que el póster enviado esté en formato PPT (Presentación de Power Point) y con unas dimensiones de 28,58 cm Ancho x 50,8 cm Alto siendo de obligado cumplimiento, ya que no se aceptarán aquellas que no respeten dichas medidas. El póster no podrá exceder los 10 Megabytes.
4. Una vez aceptado el Póster por el Comité Científico, se remitirá al primer autor

las normas y pautas a seguir para la creación del póster dentro de la Web de la reunión.

5. Los Pósters Virtuales se visualizarán en las pantallas situadas en la Zona de Pósters / Aula Virtual de Pósters.

ACREDITACIÓN Y CONTROL DE ACCESO A LAS SALAS

Las salas de la Reunión contarán con arcos de control de acceso que son dispositivos que detectan la entrada y tiempo de permanencia en sala de los asistentes mediante su tarjeta de acreditación, la cual deben llevar el lugar visible para acceder a todas las salas donde se realicen actividades científicas. Estos dispositivos también informarán sobre la actividad que se está desarrollando en la sala a la hora de consultarlos.

LEYENDA DE ACREDITACIONES

- **Rojo:** Comités y Junta Directiva
- **Azul:** Ponente
- **Verde:** Congresista SEH-LELHA
- **Naranja:** Congresista EHRICA
- **Rosa:** Congresista SEFAC
- **Amarillo:** Invitado
- **Malva:** Expositor
- **Gris:** Prensa
- **Blanco:** Secretaría Técnica

RELACIÓN DE PARTICIPANTES

PARTICIPANTES	DIA	HORA	CARGO	ACTIVIDAD
Abad Cardiel , María; *Especialista de Medicina Interna. Unidad HTA. Hospital Clínico San Carlos. Madrid.*	Jueves 15	17.30-18.30h.	Moderadora	**Sesión Plenaria** Desarrollo precoz de la hipertensión arterial
	Viernes 16	8.00-9.00h.	Ponente	**Taller** ¿Cuándo sospechar una HTA secundaria en Atención Primaria?
Abellán Alemán; José *Director Cátedra de Riesgo Cardiovascular UCAM. Presidente Sociedad Murciana de Hipertensión Arterial y Riesgo Cardiovascular.*	Jueves 15	12.00-15.00h.	Moderador	**Concurso de Casos Clínicos**
Alcalde Gómez; Mª Carmen *Centro de Salud El Abajón. Las Rozas. Madrid.*	Viernes 16	12.30-13.30h.	Ponente	**Mesa EHRICA**
Álvarez Álvarez; Beatriz *Médico de Atención Primaria. Centro de Salud Andrés Mellado. Madrid.*	Viernes 16	8.00-9.00h.	Ponente	**Taller** ¿Cuándo sospechar una HTA secundaria en Atención Primaria?
	Viernes 16	15.00-16.00h.	Moderadora	**Defensa de Comunicaciones Pósters**. Sesión 15
Arias Barroso; Piedad *Fundación Puigvert. Barcelona.*	Viernes 16	10.30-11.00h.	Moderadora	**1ª Sesión Comunicaciones Pósters moderados EHRICA**
Armario; Pedro *Especialista en Medicina Interna. Hospital Moisès Broggi Sant Joan Despí- Hospital General Hospitalet. Barcelona.*	Jueves 15	15.00-16.00h.	Ponente	**Mesa Redonda** HTA resistente: un reto también en Atención Primaria
Banegas Banegas; José Ramón *Catedrático del Departamento Medicina Preventiva y Salud Pública. Universidad Autónoma de Madrid.*	Viernes 16	11.45-13.15h.	Ponente	**Sesión Plenaria** Las Guías Americanas para la HTA vistas desde Europa
	Viernes 16	16.00-17.00h.	Ponente	**Sesión Plenaria** Nuevas evidencias relacionadas con la MAPA: proyecto CardioRisc
Bermejo Barrera; Blanca *Farmacéutica. Dra. en Biología Molecular. Directora de Desarrollo del Área Molecular del Laboratorio Echevarne. Barcelona.*	Jueves 15	15.15-16.30h.	Ponente	**Novedades en dislipemias:** abordaje desde la farmacia comunitaria. Estrategia de actuación y alternativas terapéuticas de indicación farmacéutica SEFAC
Calero González-Nicolas; Francesca *Servicio de Nefrología. Fundació Puigvert. Barcelona.*	Viernes 16	15.00-16.00h.	Moderadora	**Defensa de Comunicaciones Pósters**. Sesión 13
Calvo Bonacho; Eva *Jefe del Departamento de I+D+i. Ibermutuamur. Madrid.*	Viernes 16	11.00-11.45h.	Moderadora	**Defensa de Comunicaciones Pósters**. Sesión 8
Camafort Babkowski; Miguel *Especialista Senior. Servicio de Medicina Interna General. ICMiD. Hospital Clínic. Profesor asociado. Departamento de Medicina. Universidad de Barcelona. Vocal de la Junta Directiva de SEH-LELHA.*	Jueves 15	12.55-13.20h.	Ponente	**Curso Precongreso** Hipertensión al día en 6 preguntas
	Viernes 16	9.00-10.00h.	Moderador	**Sesión Plenaria** Técnicas de imagen en la evaluación del daño orgánico subclínico

Cardona Portela; Pere *Coordinador de Patología Neurovascular. Hospital Universitario de Bellvitge. Profesor asociado de la Universidad de Barcelona (UB Medicina).*	Viernes 16	9.00-10.00h.	Ponente	**Sesión Plenaria** Técnicas de imagen en la evaluación del daño orgánico subclínico
Cebollada del Hoyo; Jesús *Servicio de Medicina Interna. Hospital Clínico Lozano Blesa. Zaragoza.*	Viernes 16	18.15-19.15h.	Moderador	**Sesión Plenaria** Obesidad: la epidemia del siglo XXI
Cía, Pedro *Representante del Colegio de Médicos de Zaragoza*	Viernes 16	18.00-18.15h.	Ponente	**Entrega de Premios**
Crespo Sabaris; Rafael *Médico de Familia. Consultorio de Grañón. Zona Básica de Salud de Santo Domingo de La Calzada. La Rioja. Presidente de la Sociedad Riojana de HTA.*	Jueves 15	12.00-15.00h.	Moderador	**Concurso de Casos Clínicos**
Cucalón Arenal; José Manuel *Médico General y de Familia. Centro de Salud Alfajarín. Zaragoza.*	Jueves 15	17.00-17.30h.	Moderador	**Defensa de Comunicaciones Pósters**. Sesión 1
de la Figuera Von Wichmann; Mariano *Médico de Familia. Área Básica de Salud Sardenya. Barcelona.*	Jueves 15	17.30-18.30h.	Moderador	**Sesión Plenaria** Desarrollo precoz de la hipertensión arterial
de la Sierra Iserte; Alejandro *Servicio de Medicina Interna. Hospital Mútua Terrassa. Universidad de Barcelona.*	Viernes 16	11.45-13.15h.	Ponente	**Sesión Plenaria** Las Guías Americanas para la HTA vistas desde Europa
	Viernes 16	16.00-17.00h.	Ponente	**Sesión Plenaria** Nuevas evidencias relacionadas con la MAPA: proyecto CardioRisc
Divisón Garrote; Juan Antonio *Médico de Familia. Centro de Salud de Casas Ibáñez. Albacete. Profesor. Grado de Medicina. UCAM. Murcia.*	Viernes 16	16.00-17.00h.	Ponente	**Sesión Plenaria** Nuevas evidencias relacionadas con la MAPA: proyecto CardioRisc
Echániz Serrano; Emmanuel *Vicepresidente del Colegio de Enfermería de Zaragoza*	Jueves 15	15.30-16.00h.	Ponente	**Inauguración EHRICA**
Entrialgo Rodríguez; María Jesús *Centro de Salud La Viada. Gijón. Vocal de la Junta Directiva de EHRICA.*	Viernes 16	17.00-17.45h.	Moderadora	**EHRICA**
Estrada Reventós; Dolors *Hospital Clinic. Barcelona. Vicepresidenta 1ª de la Junta Directiva de EHRICA.*	Jueves 15	18.30-19.30h.	Moderadora	**Mesa EHRICA**
Estruch Riba; Ramón *Consultor Senior del Servicio de Medicina Interna del Hospital Clinic de Barcelona. IDIBAPS. Universidad de Barcelona. CIBER OBN.*	Jueves 15	18.30-19.30h.	Ponente	**Mesa EHRICA**
Felip Benach; Ángela *Doctora en Medicina Interna. Especialista en Hipertension. Responsable de la Unidad de Hipertensión del Hospital de Mataró. Jefe de Servicio de Medicina Interna del Hospital de Mataró. Barcelona.*	Viernes 16	11.00-11.45h.	Moderadora	**Defensa de Comunicaciones Pósters**. Sesión 10

Fernández Llama; Patricia *Médico adjunto del Servicio de Nefrología. Responsable de la Unidad de HTA. Fundacio Puigvert. Barcelona.*	Jueves 15	17.00-17.30h.	Moderadora	**Defensa de Comunicaciones Pósters**. Sesión 4
	Viernes 16	15.00-16.00h.	Moderadora	**Defensa de Comunicaciones Orales**. Sesión 2
Fernández López; Luisa *Hospital Universitario 12 de Octubre. Unidad HTA. Madrid.*	Viernes 16	16.00-17.00h.	Moderadora	**Mesa EHRICA**
Fornos Pérez; José Antonio *Farmacéutico Comunitario en Cangas de Morrazo (Pontevedra). Dr. en Farmacia. Coordinador del Grupo de Diabetes de SEFAC.*	Jueves 15	16.30-17.30h.	Moderador	**Relación entre la diabetes y el riesgo vascular SEFAC**
Franch Nadal; Josep *Médico de Familia. Centro de Atención Primaria Raval Sud. Barcelona.*	Viernes 16	10.00-11.00h.	Ponente	**Sesión Plenaria** Manejo del paciente diabético con riesgo cardiovascular avanzado
García Donaire; José Antonio *Especialista en Neufrología. Unidad de Hipertensión. Hospital Clínico San Carlos. Madrid.*	Viernes 16	16.00-17.00h.	Ponente	**Mesa EHRICA**
	Jueves 15	19.30-20.30h.	Moderador	**Sesión paralela** Nuevas técnicas invasivas para el control de la HTA refractaria
	Viernes 16	17.00-18.00h.	Moderador	**Sesión Plenaria** Nuevos datos sobre la denervación simpática renal
García Soláns; José Ramón *Farmacéutico comunitario en Zaragoza. Miembro del Grupo de Diabetes de SEFAC.*	Jueves 15	16.30-17.30h.	Ponente	**Relación entre la diabetes y el riesgo vascular SEFAC**
García Zaragoza; Mª Eugenia *Farmacéutica comunitaria en Alfaz del Pi. Alicante. Miembro del Grupo de Hipertensión Arterial y Riesgo Vascular de SEFAC.*	Jueves 15	18.30-19.30h.	Ponente	**Sesión Plenaria** Relevancia del cumplimiento terapéutico en la hipertensión arterial
Gascón Becerril; Ramón *Coordinador Médico del Servicio Prevención Opel España. Figueruelas. Zaragoza.*	Viernes 16	15.00-16.00h.	Moderador	**Defensa de Comunicaciones Pósters**. Sesión 11
Gijón Conde; Mª Teresa *Médico de Familia. Centro de Salud Cerro del Aire. Majadahonda. Madrid. Vocal de la Junta Directiva de SEH-LELHA.*	Jueves 15	14.25-14.50h.	Ponente	**Curso Precongreso** Hipertensión al día en 6 preguntas
	Viernes 16	11.45-13.15h.	Moderadora	**Sesión Plenaria** Las Guías Americanas para la HTA vistas desde Europa
	Viernes 16	11.45-13.15h.	Moderadora	**Ecuentro con el experto** Como Big data puede ayudar en la identificación y tratamiento de los pacientes con hipertensión
Gómez Martínez; Jesús Carlos *Farmacéutico Comunitario en Barcelona. Presidente de la Junta Directiva de SEFAC.*	Jueves 15	15.00-15.15h.	Ponente	**Inauguración SEFAC**
Gómez Pavón; Francisco Javier *Hospital Cruz Roja. Jefe de Servicio de Geriatría. Madrid.*	Viernes 16	13.30-14.30h.	Ponente	**Mesa EHRICA**
Gómez Rodríguez; María Isabel *Centro de Salud Madridejos. Toledo. Vocal de la Junta Directiva de EHRICA.*	Viernes 16	11.30-12.30h.	Moderadora	**Sesión Comunicaciones Orales EHRICA**

González Albarrán; Olga *Especialista en Endocrinología. Servicio de Endocrinología y Nutrición. Hospital General Universitario Gregorio Marañón. Madrid.*	Viernes 16	10.00-11.00h.	Moderadora	**Sesión Plenaria** Manejo del paciente diabético con riesgo cardiovascular avanzado
	Viernes 16	18.15-19.15h.	Ponente	**Sesión Plenaria** Obesidad: la epidemia del siglo XXI
Gorostidi Pérez; Manuel *Especialista en Nefrología. Hospital Universitario Central de Asturias. Oviedo. Secretario de la Junta Directiva de SEH-LELHA.*	Jueves 15	12.00-12.05h.	Ponente	**Curso Precongreso** Hipertensión al día en 6 preguntas
	Jueves 15	19.30-20.30h.	Moderador	**Sesión paralela** Estudio IBERICAN
	Viernes 16	16.00-17.00h.	Moderador	**Sesión Plenaria** Nuevas evidencias relacionadas con la MAPA: proyecto CardioRisc
Graciani; Auxiliadora *Profesora Asociada. Departamento de Medicina Preventiva y Salud Pública. Escuela de Medicina. Madrid.*	Viernes 16	15.00-16.00h.	Moderadora	**Defensa de Comunicaciones Pósters**. Sesión 14
Guerrero Llamas; Lucía *Hospital Universitario 12 de Octubre. Unidad HTA. Madrid. Presidenta de la Junta Directiva de EHRICA.*	Jueves 15	15.30-16.00h.	Ponente	**Inauguración EHRICA**
	Viernes 16	12.30-13.30h.	Moderador	**Mesa EHRICA**
Gutiérrez Vilaplana; Josep Mª *Hospital Universitario Arnau de Vilanova. Lleida. Tesorero de de la Junta Directiva de EHRICA.*	Viernes 16	12.30-13.30h.	Moderador	**Mesa EHRICA**
	Viernes 16	17.00-17.45h.	Ponente	**EHRICA**
Herrero Gil; Carlos *Director de Enfermería de Atención Primaria. Hospital Arnau Vilanova / Hospital Lliria. Valencia.*	Viernes 16	10.30-11.00h.	Moderador	**1ª Sesión Comunicaciones Pósters moderados EHRICA**
	Viernes 16	11.30-12.30h.	Moderador	**Sesión Comunicaciones Orales EHRICA**
Jordán Alva; Ramón *Presidente del Colegio Ofi cial de Farmacéuticos de Zaragoza.*	Jueves 15	15.00-15.15h.	Ponente	**Inauguración SEFAC**
López Hernández; Jesús Javier *Centro de Salud Pisueña-Cayón. Santander. Vocal de la Junta Directiva de EHRICA.*	Viernes 16	9.30-10.30h.	Moderador	**Mesa EHRICA**
Lucena Mengual; Antonia María *Enfermera de Familia. Zona Básica de Lucena. Atención Primaria. Córdoba.*	Viernes 16	9.00-9.30h.	Moderadora	**Sesión EHRICA**
Lurbe i Ferrer; Empar *Jefa de Servicio de Pediatría del Consorcio del Hospital General Universitario de Valencia. CIBER Fisiopatología Obesidad y Nutrición. Instituto de Salud Carlos III. Madrid.*	Jueves 15	17.30-18.30h.	Ponente	**Sesión Plenaria** Desarrollo precoz de la hipertensión arterial

Márquez Contreras; Emilio *Médico de Familia. Centro de Salud Molino de la Vega. Huelva.*	Jueves 15	18.30-19.30h.	Ponente	**Sesión Plenaria** Relevancia del cumplimiento terapéutico en la hipertensión arterial
Martell Claros; Nieves *Especialista en Medicina Interna. Jefe de Sección. Unidad HTA. Hospital Clínico San Carlos. Madrid.*	Jueves 15	17.30-18.30h.	Ponente	**Sesión Plenaria** Desarrollo precoz de la hipertensión arterial
	Jueves 15	19.30-20.30h.	Ponente	**Sesión paralela** Nuevas técnicas invasivas para el control de la HTA refractaria
Martín Rioboó; Enrique *Médico de Familia. Centro de Salud de Fuensanta. Distrito Sanitario Córdoba-Guadalquivir. Córdoba. Vocal de la Junta Directiva de SEH-LELHA.*	Viernes 16	16.00-17.00h.	Moderador	**Sesión Plenaria** Nuevas evidencias relacionadas con la MAPA: proyecto CardioRisc
Martínez Barseló; Antonio *Médico de Familia. Centro de Salud de Híjar. Teruel.*	Viernes 16	15.00-16.00h.	Moderador	**Defensa de Comunicaciones Pósters**. Sesión 12
Martínez Pérez; Sebastián R. *Farmacéutico Comunitario en Granada. Dr. en Farmacia.Coordinador del Grupo de Hipertensión Arterial y Riesgo Vascular de SEFAC. Vocal de Farmacia de la SAHTA.*	Jueves 15	17.30-18.15h.	Ponente	**Coloquio SEFAC**
Mateos Lardiés; Ana María *Farmacéutica Comunitaria en Zaragoza. Vocal de la Junta Directiva y Coordinadora del Grupo de Nutrición y Digestivo de SEFAC.*	Jueves 15	18.30-19.30h.	Moderadora	**Sesión Plenaria** Relevancia del cumplimiento terapéutico en la hipertensión arterial
Mateos Rodilla; Juana *Coordinadora de la Escuela Madrileña de Salud. Madrid.*	Jueves 15	16.00-17.00h.	Ponente	**Mesa EHRICA**
Mediavilla García; Juan Diego *Presidente Ex Ofi cio de la Sociedad Andaluza de Hipertensión Arterial (SAHTA). Especialista en Medicina interna, Jefe de la Unidad de Hipertensión del Hospital Virgen de las Nieves de Granada y profesor asociado de la Facultad de Medicina de Granada.*	Jueves 15	17.30-18.15h.	Ponente	**Coloquio SEFAC**
Mera Gallego; Inés *Farmacéutica comunitaria en Zaragoza. Miembro del Grupo de Diabetes de SEFAC.*	Jueves 15	16.30-17.30h.	Ponente	**Relación entre la diabetes y el riesgo vascular SEFAC**
Molinero Crespo; Ana *Farmacéutica Comunitaria en Madrid. Dra. en Farmacia. Vicepresidenta de la Junta Directiva de SEFAC y Coordinadora del Área Científica.*	Jueves 15	15.15-16.30h.	Moderadora	**Novedades en dislipemias: abordaje desde la farmacia comunitaria. Estrategia de actuación y alternativas terapéuticas de indicación farmacéutica SEFAC**
	Jueves 15	17.30-18.15h.	Moderadora	**Coloquio SEFAC**

Morales Olivas; Francisco *Catedrático de Farmacología. Facultad de Medicina de Valencia. Vicepresidente de la Junta Directiva de SEH-LELHA.*	Jueves 15	14.50-14.55h.	Ponente	**Curso Precongreso** Hipertensión al día en 6 preguntas
	Jueves 15	18.30-19.30h.	Moderador	**Sesión Plenaria** Relevancia del cumplimiento terapéutico en la hipertensión arterial
	Viernes 16	18.15-19.15h.	Moderador	**Sesión Plenaria** Obesidad: la epidemia del siglo XXI
Morales Ruiz; Enrique *Servicio de Nefrología. Hospital Universitario 12 de Octubre. Madrid.*	Viernes 16	12.30-13.30h.	Ponente	**Mesa EHRICA**
Moreno; Ana	Viernes 16	12.30-13.30h.	Ponente	**Encuentro con el experto** Como Big data puede ayudar en la identificación y tratamiento de los pacientes con hipertensión
Nuñez Villota; Julio *Especialista en Cardiología. Hospital Clínico Universitario. Valencia.*	Viernes 16	10.00-11.00h.	Ponente	**Sesión Plenaria** Manejo del paciente diabético con riesgo cardiovascular avanzado
Oliveras Serrano; Anna *Jefe de Sección de Hipertensión y Riesgo Vascular. Servicio de Nefrología. Hospital del Mar. Barcelona.*	Jueves 15	15.00-16.00h.	Moderadora	**Mesa Redonda** HTA resistente: un reto también en Atención Primaria
Otegui Ilarduya; Luis *Médico de Familia. Centro de Salud Torre Ramona. Zaragoza.*	Jueves 15	17.00-17.30h.	Moderador	**Defensa de Comunicaciones Pósters**. Sesión 3
Paz Bermejo; Marco *Especialista en Cardiología. Hospital Santa Caterina. Profesor de Cardiología en la Facultad de Medicina de la Universidad de Gerona.*	Viernes 16	13.15-14.15h.	Ponente	**Sesión Plenaria** Pero, ¿hay de verdad novedades en el control de la PA y de los lípidos?
Pérez de Isla; Leopoldo *Especialista en Cardiología. Hospital Clínico San Carlos. Madrid.*	Viernes 16	13.15-14.15h.	Ponente	**Sesión Plenaria** Pero, ¿hay de verdad novedades en el control de la PA y de los lípidos?
Pérez Manchón; David *Centro de Salud de Villanueva de la Cañada. Madrid.*	Viernes 16	9.30-10.30h.	Ponente	**Mesa EHRICA**
Polo García; José *Médico de Familia. Centro de Salud Casar. Cáceres.*	Jueves 15	19.30-20.30h.	Ponente	**Sesión paralela** Estudio IBERICAN
Ramos Quirós; Elena *Centro Salud Villanueva de la Cañada. Madrid. Secretaria de la Junta. Directiva de EHRICA.*	Jueves 15	15.30-16.00h.	Ponente	**Inauguración EHRICA**
	Viernes 16	13.30-14.30h.	Moderadora	**Mesa EHRICA**
Redón i Más; Josep *Jefe Servicio de Medicina. Director Instituto de Investigación Biomédica INCLIVA. Hospital Universitario de Valencia. España. Ex Presidente Sociedad Europea de Hipertensión.*	Viernes 16	18.15-19.15h.	Ponente	**Sesión Plenaria** Obesidad: la epidemia del siglo XXI
Reina Gutiérrez; Mª Teresa *Médico Jefe de Sección del Servicio de Angiología y Cirugía Vascular. Hospital Clínico San Carlos. Madrid.*	Jueves 15	19.30-20.30h.	Ponente	**Sesión paralela** Nuevas técnicas invasivas para el control de la HTA refractaria

Rodilla Sala; Enrique *Jefe de Unidad HTA y Riesgo Vascular. Servicio de Medicina Interna. Hospital Universitario de Sagunto. Valencia.*	Jueves 15	17.00-17.30h.	Moderador	Defensa de Comunicaciones Pósters. Sesión 5
Rodríguez-Leor; Oriol *Cardiólogo Intervencionista ICOR. Hospital Universitari Germans Trias i Pujol. Badalona.*	Viernes 16	17.00-18.00h.	Moderador	**Sesión Plenaria** Nuevos datos sobre la denervación simpática renal
Rubio González; Esther *Especialista en Nefrología. Hospital Universitario Puerta de Hierro Majadahonda. Madrid.*	Jueves 15	13.30-13.55h.	Ponente	**Curso Precongreso** Hipertensión al día en 6 preguntas
Ruilope Urioste; Luis Miguel *Profesor Salud Pública y Medicina Preventiva de la Universidad Autónoma. Madrid. Jefe de Investigación Cardiovascular y Renal del Instituto de Investigación del Hospital Universitario12 de Octubre. Madrid.*	Viernes 16	17.00-18.00h.	Ponente	**Sesión Plenaria** Nuevos datos sobre la denervación simpática renal
	Jueves 15	16.15-17.00h.	Ponente	**Conferencia Socio de Honor** Condiciones ideales para la medida de la presión arterial
Ruiz Hurtado; Gema *Jefa del Laboratorio Traslacional Cardiorrenal. Instituto de Investigación i+12. Hospital Universitario 12 de Octubre. Madrid.*	Viernes 16	11.00-11.45h.	Moderadora	**Defensa de Comunicaciones Pósters**. Sesión 9
Ruíz Martínez; Isabel *Farmacéutica Comunitaria en Abarán (Murcia) Miembro del grupo de Nutrición y Digestivo de SEFAC.*	Jueves 15	15.15-16.30h.	Ponente	**Sesión SEFAC**
Sánchez-Rubio Lezcano; Pablo *Servicio de Medicina Interna. Hospital General San Jorge. Huesca.*	Viernes 16	11.00-11.45h.	Moderador	**Defensa de Comunicaciones Pósters**. Sesión 6
Sanchís Ruiz; Laura *Especialista en Cardiología. Sección de Imagen Cardiaca. Instituto Clínico Cardiovascular. Hospital Clinic. Barcelona.*	Viernes 16	9.00-10.00h.	Ponente	**Sesión Plenaria** Técnicas de imagen en la evaluación del daño orgánico subclínico
Sanjuan Hernández Franch; Alberto *Jefe de Servicio de Nefrología. Hospital Universitario Miguel Servet. Zaragoza.*	Jueves 15	17.00-17.30h.	Moderador	**Defensa de Comunicaciones Pósters**. Sesión 2
Santamaría Olmo; Rafael *Especialista en Nefrología. Hospital Universitario Reina Sofía. Córdoba.*	Viernes 16	8.00-9.00h.	Ponente	**Taller** Urgencias y emergencias hipertensivas: ¿Es todo igual?

Segura de la Morena; Julián *Especialista en Nefrología. Hospital Universitario 12 de Octubre. Madrid. Presidente de la Junta Directiva de SEH-LELHA.*	Jueves 15	12.00-15.00h.	Moderador	**Concurso de Casos Clínicos**
	Jueves 15	15.00-15.15h.	Ponente	**Inauguración SEFAC**
	Jueves 15	15.30-16.00h.	Ponente	**Inauguración EHRICA**
	Viernes 16	9.00-9.30h.	Ponente	**Sesión EHRICA**
	Viernes 16	11.45-13.15h.	Moderador	**Sesión Plenaria** Las Guías Americanas para la HTA vistas desde Europa
	Viernes 16	13.15-14.15h.	Moderador	**Sesión Plenaria** Pero, ¿hay de verdad novedades en el control de la PA y de los lípidos?
	Viernes 16	18.00-18.15h.	Ponente	**Entrega de Premios**
Sobrino Martínez; Javier *Coordinador de Hospitalización Médica y Responsable de la Unidad de HTA. Fundación Hospital de l'Esperit Sant. Profesor del Departamento de Medicina de la Universidad de Barcelona.*	Viernes 16	15.00-16.00h.	Moderador	**Defensa de Comunicaciones Orales**. Sesión 3
Soldevila Bacardit; Núria *Médico de Familia. CAP La Mina. Barcelona.*	Viernes 16	11.00-11.45h.	Moderadora	**Defensa de Comunicaciones Pósters**. Sesión 7
Vázquez González; Susana *Adjunta del Servicio de Nefrología. Hospital del Mar. Barcelona.*	Viernes 16	15.00-16.00h.	Moderadora	**Defensa de Comunicaciones Orales.** Sesión 3
Valls Roca; Francisco *Médico de Familia. Centro de Salud de Benigàmin. Valencia. Miembro del Grupo de Trabajo de Hipertensión Arterial y Enfermedad Cardiovascular de SEMERGEN.*	Jueves 15	19.30-20.30h.	Ponente	**Sesión paralela** Estudio IBERICAN
Vicente Prior; Yolanda *Centro Salud Villanueva de la Cañada. Madrid*	Jueves 15	16.00-17.00h.	Moderador	**Mesa EHRICA**
Vigil Medina; Luis *Especialista en Medicina Interna. Unidad de Hipertensión y Riesgo Cardiovascular. Hospital Universitario de Móstoles. Madrid.*	Viernes 16	11.00-11.45h.	Moderador	**Defensa de Comunicaciones Orales.** Sesión 1
Villarroya Sender; Sara *Enfermera. Zaragoza*	Viernes 16	15.30-16.00h.	Moderadora	**2ª Sesión Comunicaciones Pósters moderados EHRICA**

PLANOS

Plano de la Sede

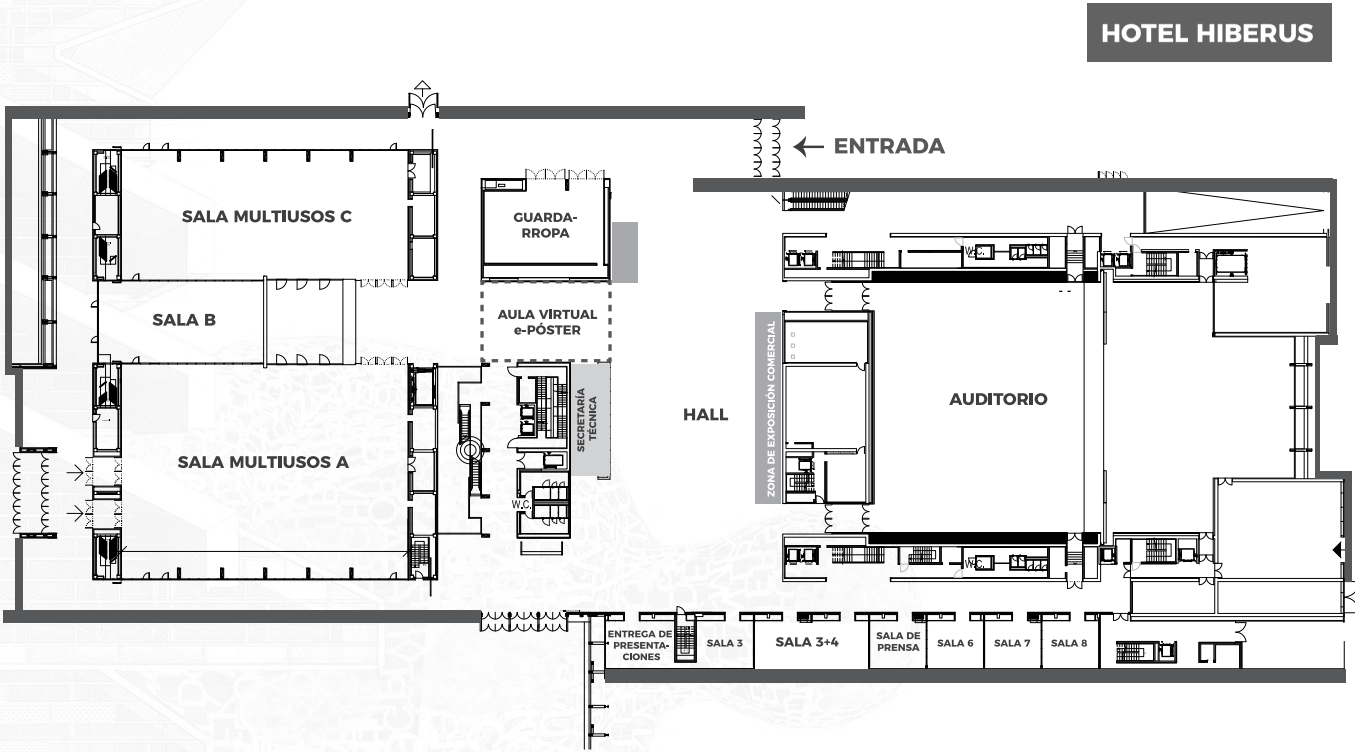

Plano de Exposición Comercial

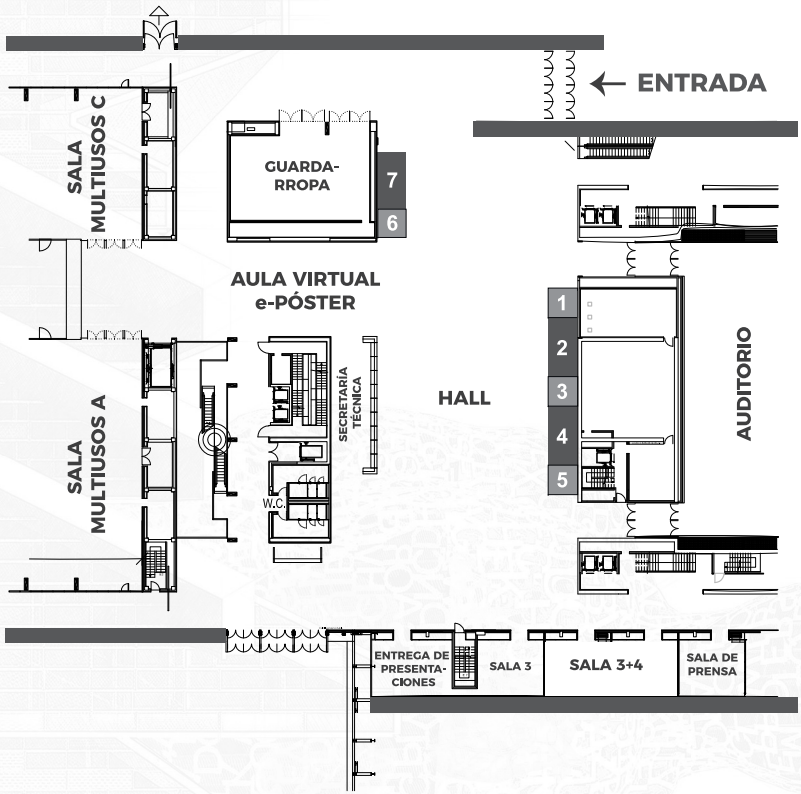

Leyenda de stands

1	Prhoinsa
2	Laboratorios MENARINI
3	YNICOM
4 - 5	Laboratorios PFIZER
6 - 7	SEHLELHA-EHRICA

CRONOGRAMA DE ACTIVIDADES

Jueves 15 de marzo

	09.00 10.00	10.00 12.00	12.00 14.30	14.30 15:00	15.00 15.15	15.15 15.30	15.30 16.00	16.00 16.15	16.15 16.30	16.30 17.00	17.00 17.30	17.30 18.15	18.15 18.30	18.30 19.00	19.00 19.30	19.30 20.30	20.30 21.30
Auditorio			Curso Pre-congreso		**Mesa redonda:** HTA resistente: un reto también en Atención Primaria			**Inauguración oficial**	**Conferencia Socio de Honor:** Condiciones ideales para la medida de la presión arterial		Pausa - Café	**Sesión Plenaria Conjunta con EHRICA:** Desarrollo precoz de la hipertensión arterial		**Sesión Plenaria Conjunta con SEFAC:** Relevancia del cumplimiento terapéutico en la hipertensión arterial		**Sesión Paralela:** Nuevas técnicas invasivas para el control de la HTA refractaria	**Asamblea**
Sala Multiusos A			Concurso de **Casos Clínicos**				**Bienvenida y Apertura** de la reunión (EHRICA)	**Mesa:** Intervención Comunitaria Efectiva - Escuela Madrileña de Salud (EHRICA)						**Mesa:** Influencia del consumo de aceite y vino en la dieta mediterránea (EHRICA)		**Sesión Paralela:** Estudio IBERICAN	
Sala 3+4					**Inauguración** (SEFAC)	**Novedades en dislipemias:** Abordaje desde la farmacia comunitaria. Estrategia de actuación y alternativas terapéuticas de indicación farmacéutica (SEFAC)				**Relación entre la diabetes y el riesgo vascular** (SEFAC)		**Coloquio:** ¿Por qué no logramos controlar la presión arterial ni en la consulta del médico ni en la farmacia comunitaria? (SEFAC)				**Asamblea ordinaria y extraordinaria SEH-LELHA**	
Sala Multiusos C				**Almuerzo Pícnic**													
Aula Virtual e-Pósters											Defensa de comunicaciones pósters. **Sesiones 1-5** (SEHLELHA)						

Viernes 16 de marzo

	08.00 09.00	09.00 09.30	09.30 10.00	10.00 10.30	10.30 11.00	11.00 11.30	11.30 11.45	11.45 12.30	12.30 13.15	13.15 13.30	13.30 14.00	14.00 14.15	14.15 14.30	14.30 15.00	15.00 15.30	15.30 16.00	16.00 17.00	17.00 17.45	17.45 18.00	18.00 18.15	18.15 19.15
Hall															Pausa-Café						
Auditorio	**Taller:** ¿Cuándo sospechar una HTA secundaria en Atención Primaria?	**Sesión Plenaria:** Técnicas de imagen en la evaluación del daño orgánico subclínico		**Sesión Plenaria:** Manejo del paciente diabético con riesgo cardiovascular avanzado		Defensa de comunicaciones orales. **Sesión 1**		**Sesión Plenaria:** Las Guías Americanas para la HTA vistas desde Europa		**Sesión Plenaria:** Pero, ¿hay de verdad novedades en el control de la PA y de los lípidos?			**Encuentro con el experto:** Como Big data puede ayudar en la identificación y tratamiento de los pacientes con hipertensión		Defensa de comunicaciones orales. **Sesión 2**		**Sesión Plenaria:** Nuevas evidencias relacionadas con la MAPA: proyecto CardioRisc	**Sesión Plenaria:** Nuevos datos sobre la denervación simpática renal		Entrega de premios	**Sesión Plenaria**: Obesidad: la epidemia del siglo XXI
Sala Multiusos A	**Taller:** Urgencias y emergencias hipertensivas: ¿Es todo igual?	**Sesión:** Nuevas guías de HTA (EHRICA)	**Mesa:** APPs Salud (EHRICA)		**1ª Sesión** Comunicaciones Póster moderados (EHRICA)	Pausa - Café	Sesión de Comunicaciones Orales (EHRICA)		**Mesa:** Manejo del Paciente Renal, ¿cómo? (EHRICA)		**Mesa:** Envejecimiento y RCV (EHRICA)					**2ª Sesión** Comunicaciones Póster moderados (EHRICA)	**Mesa:** Los Probióticos: ¿Qué hay de verdad? (EHRICA)	Caso Clínico (EHRICA)	Entrega de premios (EHRICA)		
Sala de Prensa						Pausa - Café									Defensa de comunicaciones orales. **Sesión 3**						
Sala Multiusos C						Pausa - Café						Almuerzo Pícnic									
Aula Virtual e-Pósters						Defensa de comunicaciones pósters. **Sesiones 6-10** (SEHLELHA)									Defensa de comunicaciones pósters. **Sesiones 11-15** (SEHLELHA)						

DESCÁRGATE iEvents

iEVENTS TE CONECTA A LA REUNIÓN

Gracias a la APP nativa iEvents, los asistentes a la **23ª Reunión Nacional SEH-LELHA 2018** llevarán toda la información en la palma de su mano, consultándola de manera fácil y rápida en cualquier momento.

Acceso personalizado
Introduce el usuario y contraseña obtenidos al realizar tu inscripción al congreso y accede a toda la información del evento.

Agenda Personal
Añade las actividades que sean de tu interés y genera tu propia Agenda.

Listado patrocinadores
Conoce a los patrocinadores de la Reunión.

Planos y rutas
Podrás acceder a los planos interactivos de la sede.

Descárgate iEvents

Escanea este código, instala la aplicación y lleva toda la información de la reunión en tu móvil.

DISPONIBLE EN Google play

Disponible en App Store

www.congresoseh-lelha.es